وزارة الكهرباء والماء
والطاقة المتجددة
Ministry of Electricity & Water
& Renewable Energy

كتاب الإحصاء الشهري
MONTHLY STATISTICS BOOK

إدارة الإحصاء
Department of Statistics

2025

سبتمبر
SEPTEMBER

إعداد و تنفيذ : إدارة الإحصاء

بسم الله الرحمن الرحيم

تقديم

تقوم إدارة الإحصاء بإصدار هذا الكتاب الإحصائي الشهري الذي يتضمن عبر صفحاته رصداً يومياً و شهرياً لأنشطة الوزارة في مجال توليد الطاقة الكهربائية و انتاج المياه و استهلاكهما، مروراً بالإحصائيات الشهرية المتنوعة عن العاملين بالوزارة و انتهاء بالاحمال الكهربائية للتمديدات الكهربائية الشهرية للعملاء.

إن هذا الكتاب الإحصائي يعد الركيزة الأساسية التي يعتمد عليها عند عمل كتاب الإحصاء السنوي "و غيره من الإصدارات الإحصائية الأخرى" التي تقدم ترجمة لواقع الحال في هذا المرفق الهام، بحيث يمكن اعتبارها قواعد بيانات موثقة تساعد المسؤولين في رسم السياسات و اتخاذ القرارات التي تكفل المحافظة على حسن سير الأداء و العمل على تطويره.

لقد مر هذا الكتاب عبر السنوات الماضية بعدة مراحل حتى وصوله للوضع الذي هو عليه الآن من حيث المحتويات و طريقة العرض، و نحن نتطلع دائماً الى المزيد من هذا التطوو و نرحب بأية اقتراحات أو إضافات قد تثري مضمونه و تجعله أكثر فائدة و نفعاً لخدمة العمل بالوزارة.

إدارة الإحصاء

فهرس البيانات الإحصائية لشهر سبتمبر 2025
Index of Statistical Statements for September 2025

Page Number	Index
1-93	الإحصائيات الفنية للطاقة الكهربائية و المياه Statistical Data Regarding Power and Water
97-111	إحصائيات العاملين Statistical Data Regarding Ministry's Employees
115-117	الأحمال الكهربائية Electrical Loads

قسم الإحصاءات الفنية

Technical Statistics Section

التقرير الشهري عن الكهرباء والمـاء لشهر سبتمبـر 2025

Monthly Statistical Report (Summary) of Power and Water During September 2025

الطاقة الكهربائية	أعلى حمل (قبل الربط)	MW 15565	التاريـــخ	2025/09/08
	أعلى حمل (بعد الربط)	MW 16520	التاريـــخ	2025/09/08
	أدنى حمل (قبل الربط)	MW 8855	التاريـــخ	2025/09/26
	أدنى حمل (بعد الربط)	MW 9480	التاريـــخ	2025/09/26
قدرة الإنتاج	القدرة المركبة الحالية	MW 19377	إجمالي الطاقة المنتجة	MWh 8929269.460
	المتوفرة القصوى	MW 17365	صافي الطاقة المصدرة	MWh 8110048.812

بيانات اقصى حمـل ليوم 2025/09/08

الحمـل الأقصى (بعد الربط)	MW 16520
القدرة العاملة	MW 16520
القدرة المتوفرة	MW 16755
الاحتياطي الدوار (Spinning Reserve)	MW 955
* نسبة الاحتياطي الكهربائي المتوفر	1.40%

* (القدرة المتوفرة - الحمل الأقصى)/القدرة المتوفرة

إستهلاك الوقود	الغاز الطبيعي	MSCF 53943069	النفط الخام	BBL 65167
	زيت الغاز	BBL 225432	الزيت الثقيل	BBL 4154980

العلاقة بين الحمل الأقصى والقدرة المتوفرة والقدرة العاملة في يوم الحمل الأقصى 2025/09/08

Relation Between Peak Load,Max Peak Load and Available Capacity on Max Day 08/09/2025

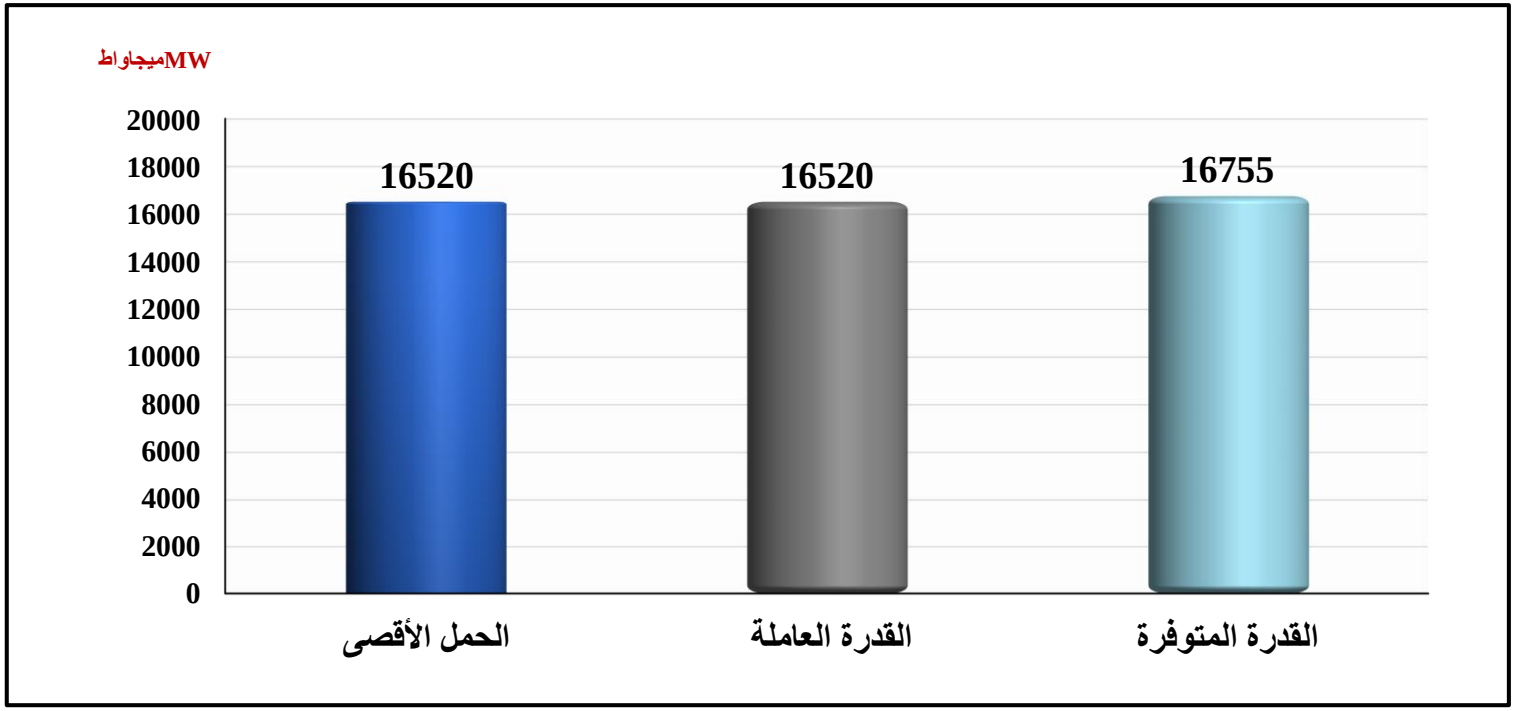

التقرير الشهري عن الكهرباء والمـاء لشهر سبتمبـر 2025

Monthly Statistical Report (Summary) of Power and Water During September 2025

المياه العذبة	أعلى صافى استهلاك	MIG 499.394	التاريـــخ	17/09/2025
	أدنى صافى استهلاك	MIG 471.460	التاريـــخ	26/09/2025
سعة الإنتاج	المركبة	MIG 682.8	صافي الانتـــاج	MIG 14196.700
	المتوفرة القصوى	-	صافي الاستهلاك	MIG 14745.957
المخـــزون	أعلى مخزون من المياه	MIG 4170.460	التاريـــخ	08/09/2025
	أدنى مخزون من المياه	MIG 3608.593	التاريـــخ	30/09/2025

المياه قليلة الملوحة	أعلى صافى استهلاك	MIG 46.463	التاريـــخ	22/09/2025
	أدنى صافى استهلاك	MIG 29.487	التاريـــخ	26/09/2025
سعة الإنتاج	المركبة	MIG 150	إجمالي الانتـــاج	MIG 1391.640
	المتوفرة القصوى	MIG 48.876	جملة الاستهلاك	MIG 1345.669
المخـــزون	أعلى مخزون من المياه	MIG 344.547	التاريـــخ	28/09/2025
	أدنى مخزون من المياه	MIG 294.075	التاريـــخ	02/09/2025

القدرة المتوفرة والعاملة والحمل الأقصى والحمل الأدنى خلال شهر سبتمبـر 2025

System Availability Capacity, Plant on Bars And Peak & Minimum Load During September 2025

التاريخ Date	القدرة المتوفرة Available Capacity (MW)	القدرة العاملة Plant on Bars (MW)	الاحتياطي الدوار Spinning Reserve (MW)	الاحتياطي الدوار اللحظي ISR (MW)	بيانات الحمل الأقصى Peak Load				بيانات الحمل الأدنى Minimum Load			
					الحمل الأقصى Peak Load (MW)	الوقت Time	أقصى درجة حرارة Max. Temp. Co	أقصى نسبة رطوبة Max.Rel.Humidity %	الحمل الأدنى Min. Load (MW)	الوقت Time	أدنى درجة حرارة Min. Temp. Co	أدنى نسبة رطوبة Min.Rel. Humidity %
1	17005	16410	1505	240	15850	14:30	45	14%	12395	6:00	34	28%
2	16085	15805	1010	225	15740	15:30	44	15%	11790	6:00	29	27%
3	16985	16160	1495	240	15610	14:30	46	13%	12070	5:30	28	22%
4	17290	15595	1210	240	15330	14:30	45	14%	11710	6:00	28	43%
5	17340	15590	1300	240	15240	14:30	45	14%	11820	6:30	30	31%
6	17260	15850	1050	240	15760	14:30	46	12%	11720	6:00	30	21%
7	17365	16505	1090	240	16370	14:30	46	12%	12280	5:30	34	25%
8	16755	16520	955	235	16520	14:30	46	12%	12160	5:30	28	24%
9	16935	16695	1350	225	16300	14:30	47	11%	12260	6:00	28	21%
10	16920	16590	1055	240	16490	14:30	46	12%	12480	6:00	34	27%
11	17280	16635	1375	240	16220	14:30	46	13%	12490	6:00	34	25%
12	17090	16255	1730	225	15480	14:30	44	16%	12250	6:30	34	27%
13	17240	15775	1340	240	15370	14:30	43	14%	11725	6:00	32	25%
14	16795	14985	1110	240	14810	14:30	43	1%	11430	6:00	31	17%
15	17005	15105	955	240	15080	15:30	43	16%	11150	6:00	27	28%

القدرة المتوفرة والعاملة والحمل الأقصى والحمل الأدنى خلال شهر سبتمبـر 2025

System Availability Capacity, Plant on Bars And Peak & Minimum Load During September 2025

التاريخ Date	القدرة المتوفرة Available Capacity (MW)	القدرة العاملة Plant on Bars (MW)	الاحتياطي الدوار Spinning Reserve (MW)	الاحتياطي الدوار اللحظي ISR (MW)	بيانات الحمل الأقصى Peak Load				بيانات الحمل الأدنى Minimum Load			
					الحمل الأقصى Peak Load (MW)	الوقت Time	أقصى درجة حرارة Max. Temp. Co	أقصى نسبة رطوبة Max.Rel.Humidity %	الحمل الأدنى Min. Load (MW)	الوقت Time	أدنى درجة حرارة Min. Temp. Co	أدنى نسبة رطوبة Min.Rel. Humidity %
16	16615	15155	960	240	15130	15:30	44	2%	11090	6:00	30	13%
17	16495	15285	755	240	15470	15:00	44	10%	11250	5:30	34	14%
18	16620	15910	910	240	15940	15:30	47	1%	11490	5:30	36	8%
19	16795	15725	1175	240	15450	14:00	46	8%	11890	6:00	30	19%
20	16985	15700	1640	240	14710	14:00	41	16%	11690	6:00	32	33%
21	16795	15155	1990	240	13800	15:00	40	13%	11055	6:00	30	25%
22	16480	14635	1490	225	13780	15:00	40	14%	10750	6:00	31	22%
23	16185	14040	1380	240	13310	15:00	39	11%	10480	5:30	29	21%
24	15915	13080	845	240	12860	14:30	38	12%	9975	5:30	28	23%
25	15930	13050	780	240	12930	15:00	39	11%	9630	5:30	22	21%
26	15090	12920	940	240	12580	13:30	41	10%	9480	6:30	23	22%
27	15160	13455	955	240	13130	13:30	39	19%	9680	6:00	24	49%
28	15200	14025	1185	225	13470	14:30	41	12%	10170	6:00	29	28%
29	14615	14165	1005	225	13790	14:30	41	12%	10150	6:00	29	23%
30	13950	13950	670	225	13910	14:30	41	11%	10210	5:30	31	20%
Max.	17365	16695	1990	240	16520	15:30	47	19%				
Min.	13950	12920	670	225					9480	5:30	22	8%

الحمل الأقصى والحمل الأدنى (ميجاواط) لمـحطات القوى الكهربائية خلال شهر سبتمبـر 2025

Power Station's Maximum & Minimum Loads (MW) During September 2025

التاريخ Date	محطة الشويخ Shuwaikh Stn.		محطة الشعيبة الجنوبية Shuaiba South Stn.		محطة الشعيبة الشمالية Shuaiba North Stn.		محطة الدوحة الشرقية Doha East Stn.		محطة الدوحة الغربية Doha West Stn.		محطة الزور الشمالية Az-Zour North Stn.		محطة الزور الجنوبية Az-Zour South Stn.		محطة الصبية Sabiya Stn.		محطة الشقايا SGRE		الربط الكهربائي بين دول مجلس التعاون الخليجي GCC Interchange		القطع الميرمج للتيار الكهربائي Manual Laod Shadding		المجموع Total	
	الحمل الأقصى Max.Load	الحمل الأدنى Min.Load	الحمل الأقصى Max.Load	الحمل الأدنى Min.Load	الحمل الأقصى Max.Load	الحمل الأدنى Min.Load	الحمل الأقصى Max.Load	الحمل الأدنى Min.Load	الحمل الأقصى Max.Load	الحمل الأدنى Min.Load	الحمل الأقصى Max.Load	الحمل الأدنى Min.Load	الحمل الأقصى Max.Load	الحمل الأدنى Min.Load	الحمل الأقصى Max.Load	الحمل الأدنى Min.Load	الحمل الأقصى Max.Load	الحمل الأدنى Min.Load	الحمل الأقصى Max.Load	الحمل الأدنى Min.Load	الحمل الأقصى Max.Load	الحمل الأدنى Min.Load	الحمل الأقصى Max.Load	الحمل الأدنى Min. Load
1	110	0	540	480	575	875	550	350	1840	1060	1605	1675	4140	3090	5535	3920	10	5	945	940	0	0	15850	12395
2	215	0	540	480	30	0	550	550	2010	1080	1590	1680	4180	3150	5670	3945	10	5	945	900	0	0	15740	11790
3	0	0	540	480	540	320	550	400	1840	1055	1595	1680	4140	3270	5455	3930	5	0	945	935	0	0	15610	12070
4	215	0	540	490	850	850	450	400	2140	1060	1595	1645	3955	2960	4635	3380	5	0	945	925	0	0	15330	11710
5	215	0	540	460	880	865	550	350	1930	1105	1600	1650	4035	3050	4540	3410	5	5	945	925	0	0	15240	11820
6	215	0	540	480	885	890	550	400	2005	1060	1585	1655	4105	2945	4915	3385	5	5	955	900	0	0	15760	11720
7	210	0	510	510	875	895	550	450	2040	1130	1605	1660	4135	3215	5485	3475	5	5	955	940	0	0	16370	12280
8	205	0	460	460	875	880	550	400	2115	1120	1610	1660	4105	3065	5640	3635	5	0	955	940	0	0	16520	12160
9	205	0	540	475	875	880	550	355	1730	920	1595	1655	4280	3290	5565	3745	5	0	955	940	0	0	16300	12260
10	205	0	540	540	875	875	550	350	1800	980	1610	1670	4480	3385	5470	3775	5	5	955	900	0	0	16490	12480
11	75	0	540	540	885	885	550	450	2035	1060	1625	1665	4305	3315	5240	3665	5	10	960	900	0	0	16220	12490
12	0	0	450	400	880	875	500	400	1840	1070	1615	1635	4220	3230	5010	3690	10	10	955	940	0	0	15480	12250
13	210	0	540	475	895	885	550	400	1890	1055	1620	1690	4180	3095	4540	3185	10	5	935	935	0	0	15370	11725
14	0	0	540	475	885	890	500	400	1920	1055	1630	1705	4085	2860	4305	3110	10	0	935	935	0	0	14810	11430
15	145	0	540	480	895	890	550	400	2095	1020	1645	1690	4140	2835	4135	2900	5	0	930	935	0	0	15080	11150

الحمل الأقصى والحمل الأدنى (ميجاواط) لمحطات القوى الكهربائية خلال شهر سبتمبر 2025

Power Station's Maximum & Minimum Loads (MW) During September 2025

التاريخ Date	محطة الشويخ Shuwaikh Stn.		محطة الشعيبة الجنوبية Shuaiba South Stn.		محطة الشعيبة الشمالية Shuaiba North Stn.		محطة الدوحة الشرقية Doha East Stn.		محطة الدوحة الغربية Doha West Stn.		محطة الزور الشمالية Az-Zour North Stn.		محطة الزور الجنوبية Az-Zour South Stn.		محطة الصبية Sabiya Stn.		محطة الشقايا SGRE		الربط الكهربائي بين دول مجلس التعاون الخليجي GCC Interchange		القطع المبرمج للتيار الكهربائي Manual Laod Shadding		المجموع Total	
	الحمل الأقصى Max.Load	الحمل الأدنى Min.Load	الحمل الأقصى Max.Load	الحمل الأدنى Min.Load	الحمل الأقصى Max.Load	الحمل الأدنى Min.Load	الحمل الأقصى Max.Load	الحمل الأدنى Min.Load	الحمل الأقصى Max.Load	الحمل الأدنى Min.Load	الحمل الأقصى Max.Load	الحمل الأدنى Min.Load	الحمل الأقصى Max.Load	الحمل الأدنى Min.Load	الحمل الأقصى Max.Load	الحمل الأدنى Min.Load	الحمل الأقصى Max.Load	الحمل الأدنى Min.Load	الحمل الأقصى Max.Load	الحمل الأدنى Min.Load	الحمل الأقصى Max.Load	الحمل الأدنى Min.Load	الحمل الأقصى Max.Load	الحمل الأدنى Min. Load
16	215	0	540	475	860	880	550	400	2145	1075	1615	1640	3870	2855	4390	2825	10	5	935	935	0	0	15130	11090
17	215	0	450	400	885	875	550	400	2145	1160	1640	1710	4090	2835	4550	2935	5	0	940	935	0	0	15470	11250
18	215	0	540	480	880	890	550	400	2060	1060	1640	1695	4040	2930	5070	3135	5	0	940	900	0	0	15940	11490
19	75	0	450	450	895	890	550	400	1985	1070	1630	1700	3995	2905	4965	3550	5	5	900	920	0	0	15450	11890
20	0	0	540	525	880	890	550	400	1765	1120	1640	1630	3780	2930	4900	3585	5	10	650	600	0	0	14710	11690
21	0	0	540	535	890	890	400	400	1760	1060	1660	1655	3555	2830	4355	3070	5	10	635	605	0	0	13800	11055
22	0	0	540	480	890	890	400	400	1680	1090	1660	1665	3560	2630	4410	3005	5	10	635	580	0	0	13780	10750
23	0	0	495	480	885	890	480	400	1680	1065	1685	1685	3170	2525	4255	2805	10	10	650	620	0	0	13310	10480
24	0	0	500	445	890	885	660	480	1920	1060	1660	1740	3065	2390	3530	2345	10	5	625	625	0	0	12860	9975
25	110	0	540	465	890	885	660	480	1680	930	1660	1730	3100	2185	3625	2330	5	5	660	620	0	0	12930	9630
26	215	0	540	480	880	890	660	480	2110	1100	1610	1660	3105	2230	2855	2010	5	5	600	625	0	0	12580	9480
27	210	0	540	540	870	875	660	480	2070	1150	1600	1655	3060	2315	3485	2010	5	0	630	655	0	0	13130	9680
28	215	0	540	480	875	870	620	470	1985	1160	1665	1660	3045	2460	3890	2410	5	5	630	655	0	0	13470	10170
29	200	0	540	540	605	525	620	520	2055	990	1660	1730	3150	2260	4320	2920	10	10	630	655	0	0	13790	10150
30	205	0	500	500	545	295	620	470	2150	1220	1665	1725	3140	2320	4445	3070	10	10	630	600	0	0	13910	10210
Max.	215		540		895		660		2150		1685		4480		5670		10		960		0		16520	
Min.		40		400		0		350		920		1630		2185		2010		3		580		0		9480
Aver	135	0	525	485	810	805	555	420	1945	1070	1625	1675	3805	2845	4640	3170	5	5	830	815	0	0	14880	11290

الحمل الأقصى والحمل الأدنى (ميجاواط) خلال شهر سبتمبـر 2025 بالمقارنة مع نفس الشهر من عام 2024

Comparative Maximum & Minimum Loads (MW) During September 2025 and 2024

التاريخ Date	Max. Load الحمل الأقصى		النسبة المئوية للزيادة أو النقصان	Min. Load الحمل الأدنى		النسبة المئوية للزيادة أو النقصان	Max.Temp C أقصى درجة حرارة	
	سبتمبر 2025 Sept. 2025	سبتمبر 2024 Sept. 2024	Change of Percentage	سبتمبر 2025 Sept. 2025	سبتمبر 2024 Sept. 2024	Change of Percentage	سبتمبر 2025 Sept. 2025	سبتمبر 2024 Sept. 2024
1	15850	15510	2.2	12395	11970	3.6	45	43
2	15740	15910	-1.1	11790	12180	-3.2	44	45
3	15610	16020	-2.6	12070	12140	-0.6	46	45
4	15330	15750	-2.7	11710	11900	-1.6	45	45
5	15240	15770	-3.4	11820	12020	-1.7	45	45
6	15760	15670	0.6	11720	11700	0.2	46	45
7	16370	15930	2.8	12280	12210	0.6	46	46
8	16520	16100	2.6	12160	12250	-0.7	46	46
9	16300	16390	-0.5	12260	12050	1.7	47	47
10	16490	17100	-3.6	12480	12360	1.0	46	49
11	16220	17100	-5.1	12490	12800	-2.4	46	48
12	15480	17050	-9.2	12250	13160	-6.9	44	48
13	15370	15660	-1.9	11725	12490	-6.1	43	44
14	14810	15210	-2.6	11430	11760	-2.8	43	43
15	15080	14570	3.5	11150	11110	0.4	43	43

الحمل الأقصى والحمل الأدنى (ميجاواط) خلال شهر سبتمبـر 2025 بالمقارنة مع نفس الشهر من عام 2024

Comparative Maximum & Minimum Loads (MW) During September 2025 and 2024

التاريخ Date	Max. Load الحمل الأقصى		النسبة المئوية للزيادة أو النقصان	Min. Load الحمل الأدنى		النسبة المئوية للزيادة أو النقصان	Max.Temp C أقصى درجة حرارة	
	سبتمبر 2025 Sept. 2025	سبتمبر 2024 Sept. 2024	Change of Percentage	سبتمبر 2025 Sept. 2025	سبتمبر 2024 Sept. 2024	Change of Percentage	سبتمبر 2025 Sept. 2025	سبتمبر 2024 Sept. 2024
16	15130	14640	3.3	11090	11000	0.8	44	43
17	15470	15050	2.8	11250	11250	0.0	44	43
18	15940	14780	7.8	11490	11530	-0.3	47	41
19	15450	13890	11.2	11890	10715	11.0	46	40
20	14710	13720	7.2	11690	10460	11.8	41	40
21	13800	13960	-1.1	11055	10710	3.2	40	40
22	13780	14500	-5.0	10750	10910	-1.5	40	41
23	13310	14720	-9.6	10480	10990	-4.6	39	43
24	12860	15030	-14.4	9975	11100	-10.1	38	45
25	12930	14700	-12.0	9630	11140	-13.6	39	42
26	12580	14190	-11.3	9480	10770	-12.0	41	41
27	13130	13730	-4.4	9680	10250	-5.6	39	42
28	13470	13600	-1.0	10170	10220	-0.5	41	41
29	13790	13410	2.8	10150	10150	0.0	41	40
30	13910	13270	4.8	10210	10270	-0.6	41	36
Max.	16520	17100					47	49
Min.				9480	10150			

الحمل الأقصى (ميجاواط) خلال شهر سبتمبـر 2025 بالمقارنة مع نفس الشهر من عام 2024

Comparative Maximum Load (MW) During September 2025 and 2024

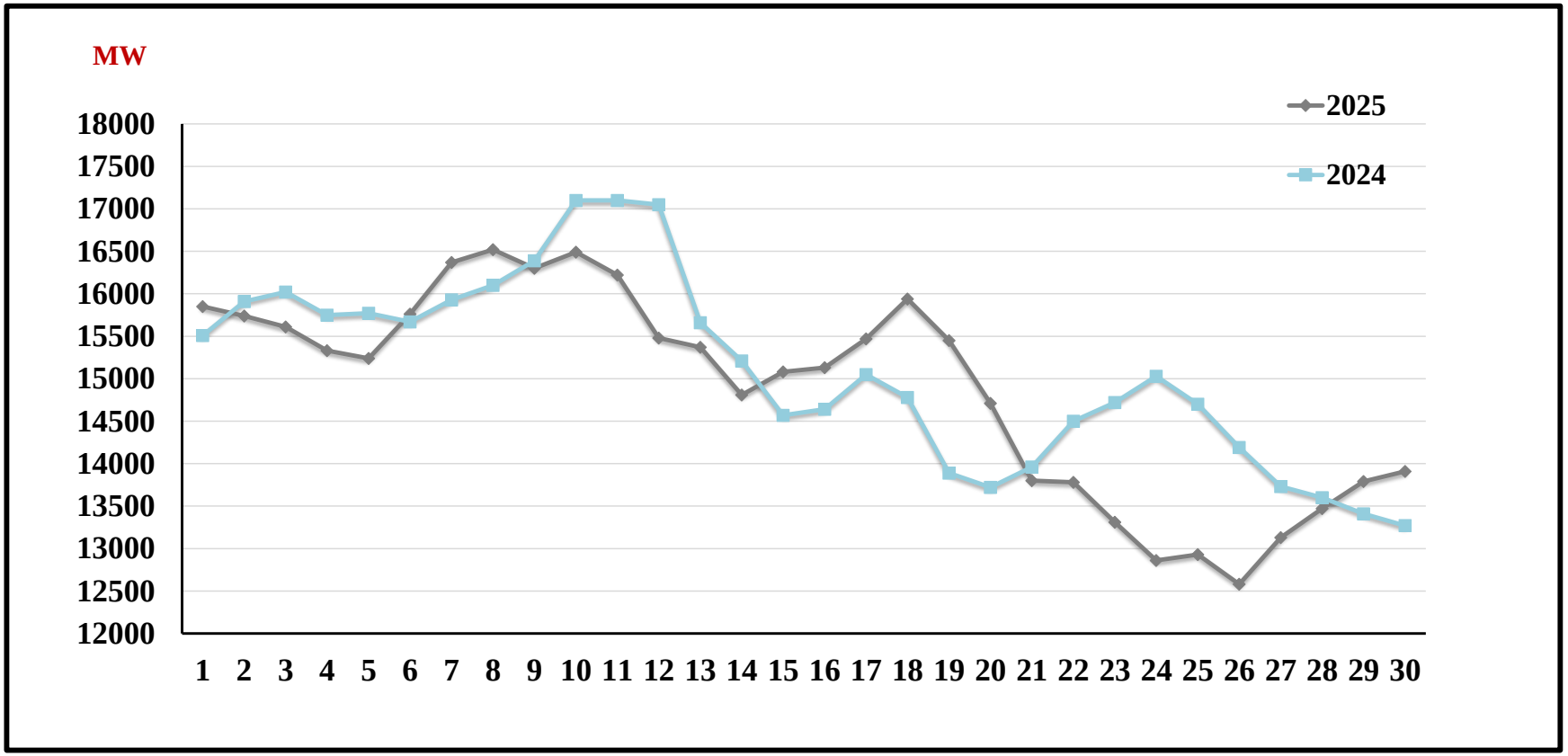

الحمل الأدنى (ميجاواط) خلال شهر سبتمبـر 2025 بالمقارنة مع نفس الشهر من عام 2024

Comparative Minimum Load (MW) During September 2025 and 2024

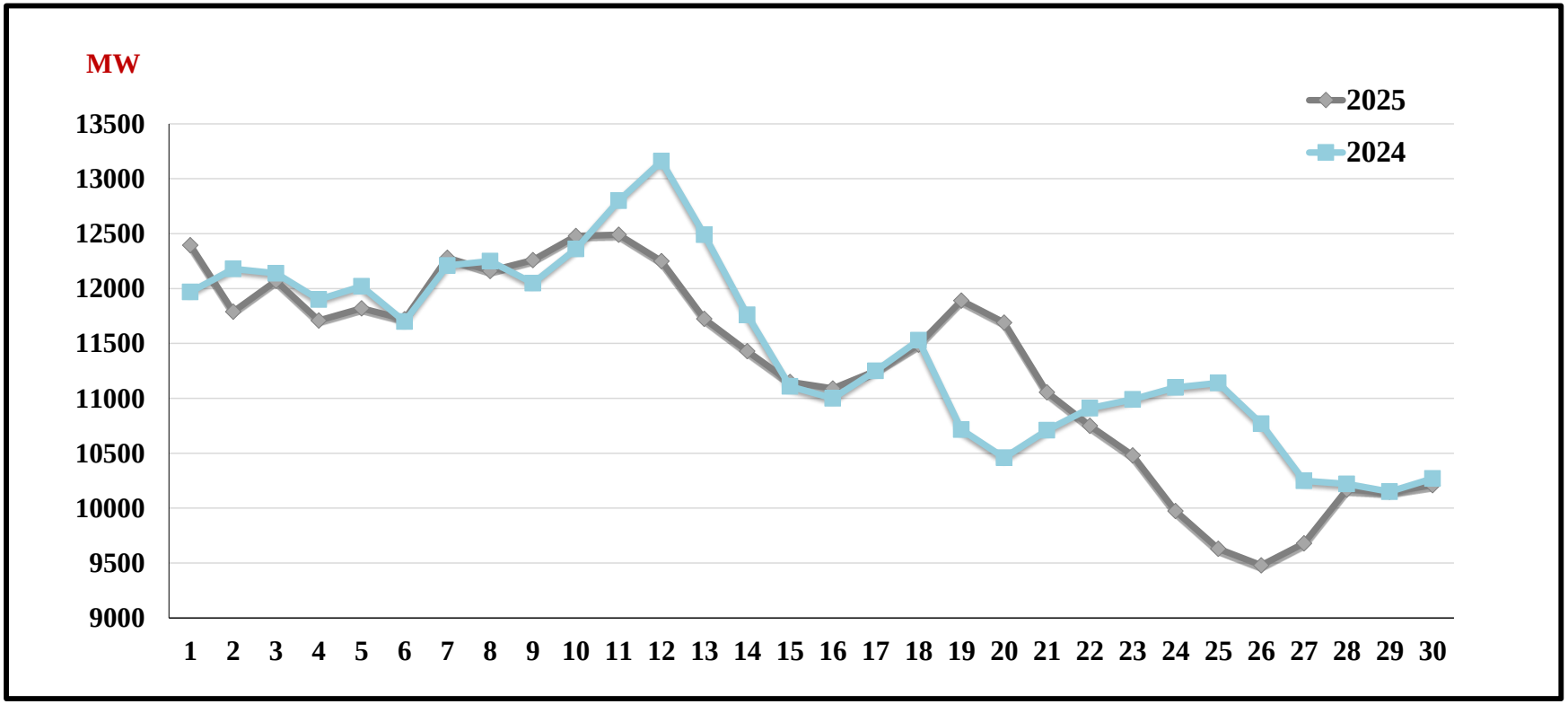

الحمل الاقصى لمحطات القوى الكهربائية (توربينات البخار وتوربينات الغاز) بالميجاواط خلال شهر سبتمبـر 2025

Maximum Load Of Power Stations (Steam & Gas Turbines) In MW During September 2025

التاريخ Date	محطات التوربينات الغازية Gas Turbines							محطات التوربينات البخارية Steam Turbines						محطة الشقايا SGRE	مجموع الحمل الاقصى Total Of Maximum Load (A+B)
	محطة الشويخ Shuwaikh Stn.	محطة الشعيبة الشمالية Shuaiba North Stn.	محطة الدوحة الغربية Doha West Stn.	محطة الزور الشمالية Az-Zour North Stn.	محطة الزور الجنوبية Az-Zour South Stn.	محطة الصبية Sabiya Stn.	المجموع Total (A)	محطة الشعيبة الجنوبية Shuaiba South Stn.	محطة الدوحة الشرقية Doha East Stn.	محطة الدوحة الغربية Doha West Stn.	محطة الزور الجنوبية Az-Zour South Stn.	محطة الصبية Sabiya Stn.	المجموع Total (B)		
1	110	575	0	1605	2515	4215	9020	540	550	1840	1625	1320	5875	10	14905
2	215	30	120	1590	2560	4350	8865	540	550	1890	1620	1320	5920	10	14795
3	0	540	0	1595	2695	4135	8965	540	550	1840	1445	1320	5695	5	14665
4	215	850	140	1595	2315	3315	8430	540	450	2000	1640	1320	5950	5	14385
5	215	880	90	1600	2375	3220	8380	540	550	1840	1660	1320	5910	5	14295
6	215	885	85	1585	2400	3595	8765	540	550	1920	1705	1320	6035	5	14805
7	210	875	120	1605	2465	4165	9440	510	550	1920	1670	1320	5970	5	15415
8	205	875	115	1610	2410	4320	9535	460	550	2000	1695	1320	6025	5	15565
9	205	875	120	1595	2645	4245	9685	540	550	1610	1635	1320	5655	5	15345
10	205	875	120	1610	2765	4150	9725	540	550	1680	1715	1320	5805	5	15535
11	75	885	115	1625	2700	3920	9320	540	550	1920	1605	1320	5935	5	15260
12	0	880	0	1615	2650	3785	8930	450	500	1840	1570	1225	5585	10	14525
13	210	895	90	1620	2555	3290	8660	540	550	1800	1625	1250	5765	10	14435
14	0	885	0	1630	2545	3205	8265	540	500	1920	1540	1100	5600	10	13875
15	145	895	95	1645	2510	3035	8325	540	550	2000	1630	1100	5820	5	14150

الحمل الاقصى لمحطات القوى الكهربائية (توربينات البخار وتوربينات الغاز) بالميجاواط خلال شهر سبتمبـر 2025

Maximum Load Of Power Stations (Steam & Gas Turbines) In MW During September 2025

التاريخ Date	محطات التوربينات الغازية Gas Turbines							محطات التوربينات البخارية Steam Turbines						محطة الشقايا SGRE	مجموع الحمل الاقصى Total Of Maximum Load (A+B)
	محطة الشويخ Shuwaikh Stn.	محطة الشعيبة الشمالية Shuaiba North Stn.	محطة الدوحة الغربية Doha West Stn.	محطة الزور الشمالية Az-Zour North Stn.	محطة الزور الجنوبية Az-Zour South Stn.	محطة الصبية Sabiya Stn.	المجموع Total (A)	محطة الشعيبة الجنوبية Shuaiba South Stn.	محطة الدوحة الشرقية Doha East Stn.	محطة الدوحة الغربية Doha West Stn.	محطة الزور الجنوبية Az-Zour South Stn.	محطة الصبية Sabiya Stn.	المجموع Total (B)		
16	215	860	145	1615	2245	3290	8370	540	550	2000	1625	1100	5815	10	14195
17	215	885	145	1640	2315	3450	8650	450	550	2000	1775	1100	5875	5	14530
18	215	880	140	1640	2310	3970	9155	540	550	1920	1730	1100	5840	5	15000
19	75	895	65	1630	2320	3645	8630	450	550	1920	1675	1320	5915	5	14550
20	0	880	0	1640	2130	3580	8230	540	550	1765	1650	1320	5825	5	14060
21	0	890	0	1660	2050	3035	7635	540	400	1760	1505	1320	5525	5	13165
22	0	890	0	1660	2310	3090	7950	540	400	1680	1250	1320	5190	5	13145
23	0	885	0	1685	2120	2995	7685	495	480	1680	1050	1260	4965	10	12660
24	0	890	0	1660	2315	2210	7075	500	660	1920	750	1320	5150	10	12235
25	110	890	0	1660	2310	2305	7275	540	660	1680	790	1320	4990	5	12270
26	215	880	150	1610	2315	1755	6925	540	660	1960	790	1100	5050	5	11980
27	210	870	150	1600	2270	2385	7485	540	660	1920	790	1100	5010	5	12500
28	215	875	145	1665	2310	2810	8020	540	620	1840	735	1080	4815	5	12840
29	200	605	135	1660	2360	3260	8220	540	620	1920	790	1060	4930	10	13160
30	205	545	150	1665	2350	3385	8300	500	620	2000	790	1060	4970	10	13280
Max	215	895	150	1685	2765	4350	9725	540	660	2000	1775	1320	6035	10	15565*

*الحمل قبل الربط الكهربائي بين دول مجلس التعاون الخليجي

الحمل الادنى لمحطات القوى الكهربائية (توربينات البخار وتوربينات الغاز) بالميجاواط خلال شهر سبتمبـر 2025

Minimum Load Of Power Stations (Steam & Gas Turbines) In MW During September 2025

التاريخ Date	محطات التوربينات الغازية Gas Turbines							محطات التوربينات البخارية Steam Turbines							محطة الشقايا SGRE	مجموع الحمل الأدنى Total Minimum Load (A+B)
	محطة الشويخ Shuwaikh Stn.	محطة الشعيبة الشمالية Shuaiba North Stn.	محطة الدوحة الغربية Doha West Stn.	محطة الزور الشمالية Az-Zour North Stn.	محطة الزور الجنوبية Az-Zour South Stn.	محطة الصبية Sabiya Stn.	المجمـــوع Total (A)	محطة الشويخ Shuwaikh Stn.	محطة الشعيبة الجنوبية Shuaiba South Stn.	محطة الدوحة الشرقية Doha East Stn.	محطة الدوحة الغربية Doha West Stn.	محطة الزور الجنوبية Az-Zour South Stn.	محطة الصبية Sabiya Stn.	المجمـــوع Total (B)		
1	0	875	0	1675	1895	3135	7580	0	480	350	1060	1195	785	3870	5	11455
2	0	0	0	1680	1965	3105	6750	0	480	550	1080	1185	840	4135	5	10890
3	0	320	0	1680	2010	3135	7145	0	480	400	1055	1260	795	3990	0	11135
4	0	850	0	1645	1745	2600	6840	0	490	400	1060	1215	780	3945	0	10785
5	0	865	0	1650	1750	2625	6890	0	460	350	1105	1300	785	4000	5	10895
6	0	890	0	1655	1745	2605	6895	0	480	400	1060	1200	780	3920	5	10820
7	0	895	0	1660	1905	2620	7080	0	510	450	1130	1310	855	4255	5	11340
8	0	880	0	1660	1835	2795	7170	0	460	400	1120	1230	840	4050	0	11220
9	0	880	0	1655	2030	2950	7515	0	475	355	920	1260	795	3805	0	11320
10	0	875	0	1670	2080	2935	7560	0	540	350	980	1305	840	4015	5	11580
11	0	885	0	1665	2030	2885	7465	0	540	450	1060	1285	780	4115	10	11590
12	0	875	0	1635	2025	2910	7445	0	400	400	1070	1205	780	3855	10	11310
13	0	885	0	1690	1885	2400	6860	0	475	400	1055	1210	785	3925	5	10790
14	0	890	0	1705	1885	2410	6890	0	475	400	1055	975	700	3605	0	10495
15	0	890	0	1690	1830	2250	6660	0	480	400	1020	1005	650	3555	0	10215

الحمل الادنى لمحطات القوى الكهربائية (توربينات البخار وتوربينات الغاز) بالميجاواط خلال شهر سبتمبـر 2025

Minimum Load Of Power Stations (Steam & Gas Turbines) In MW During September 2025

التاريخ Date	محطات التوربينات الغازية Gas Turbiens							محطات التوربينات البخارية Steam Turbiens							محطة الشقايا SGRE	مجموع الحمل الأدني Total Minimum Load (A+B)
	محطة الشويخ Shuwaikh Stn.	محطة الشعيبة الشمالية Shuaiba North Stn.	محطة الدوحة الغربية Doha West Stn.	محطة الزور الشمالية Az-Zour North Stn.	محطة الزور الجنوبية Az-Zour South Stn.	محطة الصبية Sabiya Stn.	المجمـــوع Total (A)	محطة الشويخ Shuwaikh Stn.	محطة الشعيبة الجنوبية Shuaiba South Stn.	محطة الدوحة الشرقية Doha East Stn.	محطة الدوحة الغربية Doha West Stn.	محطة الزور الجنوبية Az-Zour South Stn.	محطة الصبية Sabiya Stn.	المجمـــوع Total (B)		
16	0	880	0	1640	1695	2175	6390	0	475	400	1075	1160	650	3760	5	10155
17	0	875	0	1710	1610	2235	6430	0	400	400	1160	1225	700	3885	0	10315
18	0	890	0	1695	1775	2485	6845	0	480	400	1060	1155	650	3745	0	10590
19	0	890	0	1700	1750	2760	7100	0	450	400	1070	1155	790	3865	5	10970
20	0	890	0	1630	1700	2745	6965	0	525	400	1120	1230	840	4115	10	11090
21	0	890	0	1655	1695	2290	6530	0	535	400	1060	1135	780	3910	10	10450
22	0	890	0	1665	1725	2165	6445	0	480	400	1090	905	840	3715	10	10170
23	0	890	0	1685	1745	2025	6345	0	480	400	1065	780	780	3505	10	9860
24	0	885	0	1740	1685	1565	5875	0	445	480	1060	705	780	3470	5	9350
25	0	885	0	1730	1685	1550	5850	0	465	480	930	500	780	3155	5	9010
26	0	890	0	1660	1695	1360	5605	0	480	480	1100	535	650	3245	5	8855
27	0	875	0	1655	1745	1360	5635	0	540	480	1150	570	650	3390	0	9025
28	0	870	0	1660	1800	1660	5990	0	480	470	1160	660	750	3520	5	9515
29	0	525	0	1730	1690	2215	6160	0	540	520	990	570	705	3325	10	9495
30	0	295	0	1725	1690	2270	5980	0	500	470	1220	630	800	3620	10	9610
Min	0	295	0	1630	1610	1360	5605	0	400	350	920	500	650	3155	5	8855 *

* الحمل قبل الربط الكهربائي بين دول مجلس التعاون الخليجي

القدرة المتوفرة لمحطات القوى الكهربائية (توربينات البخار وتوربينات الغاز) بالميجاواط خلال شهر سبتمبـر 2025

Available Capacity Of Power Stations (Steam & Gas Turbines) In MW During September 2025

التاريخ Date	محطات التوربينات الغازية Gas Turbines							محطات التوربينات البخارية Steam Turbines							محطة الشقايا SGRE			مجمـــوع القدرة المتوفرة Total Available Capacity (A+B)
	محطة الشويخ Shuwaikh Stn.	محطة الشعيبة الشمالية Shuaiba North Stn.	محطة الدوحة الغربية Doha West Stn.	محطة الزور الجنوبية Az-Zour South Stn.	محطة الصبية Sabiya Stn.	محطة الزور الشمالية Az-Zour North Stn.	المجمـوع Total (A)	محطة الشويخ Shuwaikh Stn.	محطة الشعيبة الجنوبية Shuaiba South Stn.	محطة الدوحة الشرقية Doha East Stn.	محطة الدوحة الغربية Doha West Stn.	محطة الزور الجنوبية Az-Zour South Stn.	محطة الصبية Sabiya Stn.	المجمـوع Total (B)	W & PV	CSP	SGRE TOTAL	
1	215	575	120	2865	4545	1605	9925	0	660	640	2240	2090	1440	7070	10	0	10	17005
2	215	30	120	2660	4530	1590	9145	0	660	640	2100	2090	1440	6930	10	0	10	16085
3	215	540	150	2855	4555	1595	9910	0	660	640	2240	2090	1440	7070	5	0	5	16985
4	215	850	140	2875	4540	1595	10215	0	660	640	2240	2090	1440	7070	5	0	5	17290
5	215	880	140	2875	4555	1600	10265	0	660	640	2240	2090	1440	7070	5	0	5	17340
6	215	890	110	2875	4510	1585	10185	0	660	640	2240	2090	1440	7070	5	0	5	17260
7	215	880	120	2945	4575	1605	10340	0	610	640	2240	2090	1440	7020	5	0	5	17365
8	205	875	115	2750	4325	1610	9880	0	540	640	2240	2010	1440	6870	5	0	5	16755
9	210	885	120	2945	4385	1595	10140	0	660	640	1960	2090	1440	6790	5	0	5	16935
10	205	875	120	2935	4380	1610	10125	0	660	640	1960	2090	1440	6790	5	0	5	16920
11	210	885	145	2950	4390	1625	10205	0	660	640	2240	2090	1440	7070	5	0	5	17280
12	210	890	145	2950	4400	1615	10210	0	550	640	2240	2090	1350	6870	10	0	10	17090
13	210	895	145	2945	4435	1620	10250	0	660	640	2240	2090	1350	6980	10	0	10	17240
14	210	895	145	2890	4455	1630	10225	0	660	640	2240	1820	1200	6560	10	0	10	16795
15	210	895	150	2880	4480	1645	10260	0	660	640	2240	2000	1200	6740	5	0	5	17005

القدرة المتوفرة لمحطات القوى الكهربائية (توربينات البخار وتوربينات الغاز) بالميجاواط خلال شهر سبتمبـر 2025

Available Capacity Of Power Stations (Steam & Gas Turbines) In MW During September 2025

التاريخ Date	محطات التوربينات الغازية Gas Turbines							محطات التوربينات البخارية Steam Turbines							محطة الشقايا SGRE			مجمـــوع القدرة المتوفرة Total Available Capacity (A+B)
	محطة الشويخ Shuwaikh Stn.	محطة الشعيبة الشمالية Shuaiba North Stn.	محطة الدوحة الغربية Doha West Stn.	محطة الزور الجنوبية Az-Zour South Stn.	محطة الصبية Sabiya Stn.	محطة الزور الشمالية Az-Zour North Stn.	المجمـوع Total (A)	محطة الشويخ Shuwaikh Stn.	محطة الشعيبة الجنوبية Shuaiba South Stn.	محطة الدوحة الشرقية Doha East Stn.	محطة الدوحة الغربية Doha West Stn.	محطة الزور الجنوبية Az-Zour South Stn.	محطة الصبية Sabiya Stn.	المجمـوع Total (B)	W & PV	CSP	SGRE TOTAL	
16	215	860	145	2570	4460	1615	9865	0	660	640	2240	2000	1200	6740	10	0	10	16615
17	215	885	145	2565	4410	1640	9860	0	550	640	2240	2000	1200	6630	5	0	5	16495
18	215	880	140	2565	4430	1640	9870	0	660	640	2240	2005	1200	6745	5	0	5	16620
19	215	895	145	2580	4455	1630	9920	0	550	640	2240	2000	1440	6870	5	0	5	16795
20	215	890	145	2580	4470	1640	9940	0	660	640	2240	2060	1440	7040	5	0	5	16985
21	215	895	145	2575	4475	1660	9965	0	660	640	2240	1845	1440	6825	5	0	5	16795
22	215	895	145	2515	4510	1660	9940	0	660	640	2240	1555	1440	6535	5	0	5	16480
23	215	885	145	2375	4545	1685	9850	0	600	770	2240	1275	1440	6325	10	0	10	16185
24	215	890	145	2515	4535	1660	9960	0	600	770	2240	895	1440	5945	10	0	10	15915
25	215	890	145	2565	4445	1660	9920	0	660	770	2240	895	1440	6005	5	0	5	15930
26	215	880	150	2565	3900	1610	9320	0	660	770	2240	895	1200	5765	5	0	5	15090
27	215	885	155	2535	4000	1600	9390	0	660	770	2240	895	1200	5765	5	0	5	15160
28	215	885	145	2570	4050	1665	9530	0	660	710	2240	895	1160	5665	5	0	5	15200
29	215	605	175	2570	3735	1660	8960	0	660	710	2240	895	1140	5645	10	0	10	14615
30	205	545	150	2350	3450	1665	8365	0	600	710	2240	885	1140	5575	10	0	10	13950
Max	215	895	175	2950	4575	1685	10340	0	660	770	2240	2090	1440	7070	10	0	10	17365
Min	205	30	110	2350	3450	1585	8365	0	540	640	1960	885	1140	5575	5	0	5	13950

القدرة العاملة لمحطات القوى الكهربائية (توربينات البخار وتوربينات الغاز) بالميجاواط خلال شهر سبتمبـر 2025

Plant On Bar Of Power Stations (Steam & Gas Turbines) In MW During September 2025

التاريخ Date	محطات التوربينات الغازية Gas Turbines							محطات التوربينات البخارية Steam Turbines							محطة الشقايا SGRE			مجمـــوع القدرة العاملة Total Plant on Bar (A+B)
	محطة الشويخ Shuwaikh Stn.	محطة الشعيبة الشمالية Shuaiba North Stn.	محطة الدوحة الغربية Doha West Stn.	محطة الزور الجنوبية Az-Zour South Stn.	محطة الصبية Sabiya Stn.	محطة الزور الشمالية Az-Zour North Stn.	المجمـــوع Total (A)	محطة الشويخ Shuwaikh Stn.	محطة الشعيبة الجنوبية Shuaiba South Stn.	محطة الدوحة الشرقية Doha East Stn.	محطة الدوحة الغربية Doha West Stn.	محطة الزور الجنوبية Az-Zour South Stn.	محطة الصبية Sabiya Stn.	المجمـــوع Total (B)	W & PV	CSP	SGRE TOTAL	
1	110	575	0	2765	4275	1605	9330	0	660	640	2240	2090	1440	7070	10	0	10	16410
2	215	30	120	2560	4350	1590	8865	0	660	640	2100	2090	1440	6930	10	0	10	15805
3	0	540	0	2755	4195	1595	9085	0	660	640	2240	2090	1440	7070	5	0	5	16160
4	215	850	140	2405	3315	1595	8520	0	660	640	2240	2090	1440	7070	5	0	5	15595
5	215	880	90	2400	3330	1600	8515	0	660	640	2240	2090	1440	7070	5	0	5	15590
6	215	890	85	2400	3600	1585	8775	0	660	640	2240	2090	1440	7070	5	0	5	15850
7	215	880	120	2470	4190	1605	9480	0	610	640	2240	2090	1440	7020	5	0	5	16505
8	205	875	115	2515	4325	1610	9645	0	540	640	2240	2010	1440	6870	5	0	5	16520
9	210	885	120	2845	4245	1595	9900	0	660	640	1960	2090	1440	6790	5	0	5	16695
10	205	875	120	2835	4150	1610	9795	0	660	640	1960	2090	1440	6790	5	0	5	16590
11	75	885	115	2850	4010	1625	9560	0	660	640	2240	2090	1440	7070	5	0	5	16635
12	0	890	0	2850	4020	1615	9375	0	550	640	2240	2090	1350	6870	10	0	10	16255
13	210	895	90	2670	3300	1620	8785	0	660	640	2240	2090	1350	6980	10	0	10	15775
14	0	895	0	2675	3215	1630	8415	0	660	640	2240	1820	1200	6560	10	0	10	14985
15	145	895	95	2515	3065	1645	8360	0	660	640	2240	2000	1200	6740	5	0	5	15105

القدرة العاملة لمحطات القوى الكهربائية (توربينات البخار وتوربينات الغاز) بالميجاواط خلال شهر سبتمبـر 2025

Plant On Bar Of Power Stations (Steam & Gas Turbines) In MW During September 2025

التاريخ Date	محطات التوربينات الغازية Gas Turbines							محطات التوربينات البخارية Steam Turbines							محطة الشقايا SGRE			مجمـــوع القدرة العاملة Total Plant on Bar (A+B)
	محطة الشويخ Shuwaikh Stn.	محطة الشعيبة الشمالية Shuaiba North Stn.	محطة الدوحة الغربية Doha West Stn.	محطة الزور الجنوبية Az-Zour South Stn.	محطة الصبية Sabiya Stn.	محطة الزور الشمالية Az-Zour North Stn.	المجمـــوع Total (A)	محطة الشويخ Shuwaikh Stn.	محطة الشعيبة الجنوبية Shuaiba South Stn.	محطة الدوحة الشرقية Doha East Stn.	محطة الدوحة الغربية Doha West Stn.	محطة الزور الجنوبية Az-Zour South Stn.	محطة الصبية Sabiya Stn.	المجمـــوع Total (B)	W & PV	CSP	SGRE TOTAL	
16	215	860	145	2250	3320	1615	8405	0	660	640	2240	2000	1200	6740	10	0	10	15155
17	215	885	145	2315	3450	1640	8650	0	550	640	2240	2000	1200	6630	5	0	5	15285
18	215	880	140	2315	3970	1640	9160	0	660	640	2240	2005	1200	6745	5	0	5	15910
19	75	895	65	2330	3855	1630	8850	0	550	640	2240	2000	1440	6870	5	0	5	15725
20	0	890	0	2330	3795	1640	8655	0	660	640	2240	2060	1440	7040	5	0	5	15700
21	0	895	0	2325	3445	1660	8325	0	660	640	2240	1845	1440	6825	5	0	5	15155
22	0	895	0	2315	3225	1660	8095	0	660	640	2240	1555	1440	6535	5	0	5	14635
23	0	885	0	2125	3010	1685	7705	0	600	770	2240	1275	1440	6325	10	0	10	14040
24	0	890	0	2315	2260	1660	7125	0	600	770	2240	895	1440	5945	10	0	10	13080
25	110	890	0	2315	2345	1660	7320	0	660	770	1960	895	1440	5725	5	0	5	13050
26	215	880	150	2315	1980	1610	7150	0	660	770	2240	895	1200	5765	5	0	5	12920
27	215	885	155	2285	2545	1600	7685	0	660	770	2240	895	1200	5765	5	0	5	13455
28	215	885	145	2320	3125	1665	8355	0	660	710	2240	895	1160	5665	5	0	5	14025
29	215	605	135	2470	3425	1660	8510	0	660	710	2240	895	1140	5645	10	0	10	14165
30	205	545	150	2350	3450	1665	8365	0	600	710	2240	885	1140	5575	10	0	10	13950
Max	215	895	155	2850	4350	1685	9900	0	660	770	2240	2090	1440	7070	10	0	10	16695
Min	0	30	0	2125	1980	1585	7125	0	540	640	1960	885	1140	5575	5	0	5	12920

أقصى حمل كهربائي بتاريخ 2025/09/08 ونصيب كل محطة على حدة

System Peak Load on 08/09/2025 & Share as per Station

القدرة المركبة الحالية (ميجاواط) بتاريخ 2025/09/30
Installed Capacity (MW) on 30/09/2025

	الشويخ Shuwaikh	الشعيبة الجنوبية Shuaiba South	الشعيبة الشمالية Shuaiba North	الدوحة الشرقية Doha East	الدوحة الغربية Doha West	الزور الجنوبية Az-Zour South	الصبية Sabiya	الزور الشمالية Az-Zour North	الشقايا SGRE	المجموع Total
بخارية Steam	-	6 × 110	-	7 × 130	8 × 280	8 × 280	8 × 280	-	-	8290.0
غازية Gas	6 × 40	-	3 × 210	-	5 × 30	(8×120)+(4×25) + (5×160)+(2×250)	(6×30)+(4×50) + (6×240)+(4×250)+ (2×290)	5 ×226	-	7910.0
توربينات الدورة المشتركة Combined Cycle	-	-	1 × 190	-	-	(2×280) + (2×180)+250	(3×235)+250 +290	2 × 251	-	3107.0
وحدات طاقة الرياح والطاقة الضوئية 5W+6PV	-	-	-	-	-	-	-	-	20	70.0
الطاقة الشمسية المركزة CSP	-	-	-	-	-	-	-	-	50	
المجموع Total	240	660	820	910	2390	5770	6885	1632	70	19377.0

5W = 5 Wind Generation Units

6 PV = 6 Photovoltaics Generation Units

CSP = Concentrated Solar Power

القدرة المتوفرة (ميجاواط)
Available Capacity (MW)

	الشويخ Shuwaikh	الشعيبة الجنوبية Shuaiba South	الشعيبة الشمالية Shuaiba North	الدوحة الشرقية Doha East	الدوحة الغربية Doha West	الزور الجنوبية Az-Zour South	الصبية Sabiya	الزور الشمالية Az-Zour North	الشقايا SGRE	المجموع Total
بخارية Steam	0	540	0	640	2240	2010	1440	0	0	6870
غازية Gas	205	0	675	0	115	1850	3245	1205	0	7295
توربينات الدورة المشتركة Combined Cycle	0	0	200	0	0	900	1080	405	0	2585
وحدات طاقة الرياح والطاقة الضوئية 5W+6PV	0	0	0	0	0	0	0	0	5	5
الطاقة الشمسية المركزة CSP	0	0	0	0	0	0	0	0	0	0
المجموع Total	205	540	875	640	2355	4760	5765	1610	5	16755

القدرة العاملة (ميجاواط)
Plant On Bar Capacity (MW)

		الشويخ Shuwaikh	الشعيبة الجنوبية Shuaiba South	الشعيبة الشمالية Shuaiba North	الدوحة الشرقية Doha East	الدوحة الغربية Doha West	الزور الجنوبية Az-Zour South	الصبية Sabiya	الزور الشمالية Az-Zour North	الشقايا SGRE	المجموع Total
عدد الوحدات No. of Units	بخارية Steam	0	6	0	5	8	8	6	0	0	33
	غازية Gas	6	0	3	0	4	14+4 *	20	5	0	52+4 *
	توربينات الدورة Combined Cycle	0	0	1	0	0	5	5	2	0	13
	وحدات طاقة الرياح والطاقة الضوئية 5W+6PV	0	0	0	0	0	0	0	0	1	1
	الطاقة الشمسية المركزة CSP	0	0	0	0	0	0	0	0	0	0
القدرة (ميجاواط) Capacity (MW)	بخارية Steam	0	540	0	640	2240	2010	1440	0	0	6870
	غازية Gas	205	0	675	0	115	1750	3245	1205	0	7195
	توربينات الدورة Combined Cycle	0	0	200	0	0	765	1080	405	0	2450
	وحدات طاقة الرياح والطاقة الضوئية 5W+6PV	0	0	0	0	0	0	0	0	5	5
	الطاقة الشمسية المركزة CSP	0	0	0	0	0	0	0	0	0	0
	المجموع Total	205	540	875	640	2355	4525	5765	1610	5	16520
الحمل الأقصى (ميجاواط) Max Load (MW)		205	460	875	550	2115	4105	5640	1610	5	15565 **

* وحدات احتياطية .

** الحمل الأقصى بعد الربط الكهربائي لدول مجلس التعاون الخليجي 16520 بتاريخ 2025/09/08

أقصى حمل كهربائي بتاريخ 2025/09/08 ونصيب كل محطة على حدة

System Peak Load on 08/09/2025 & Share as per Station

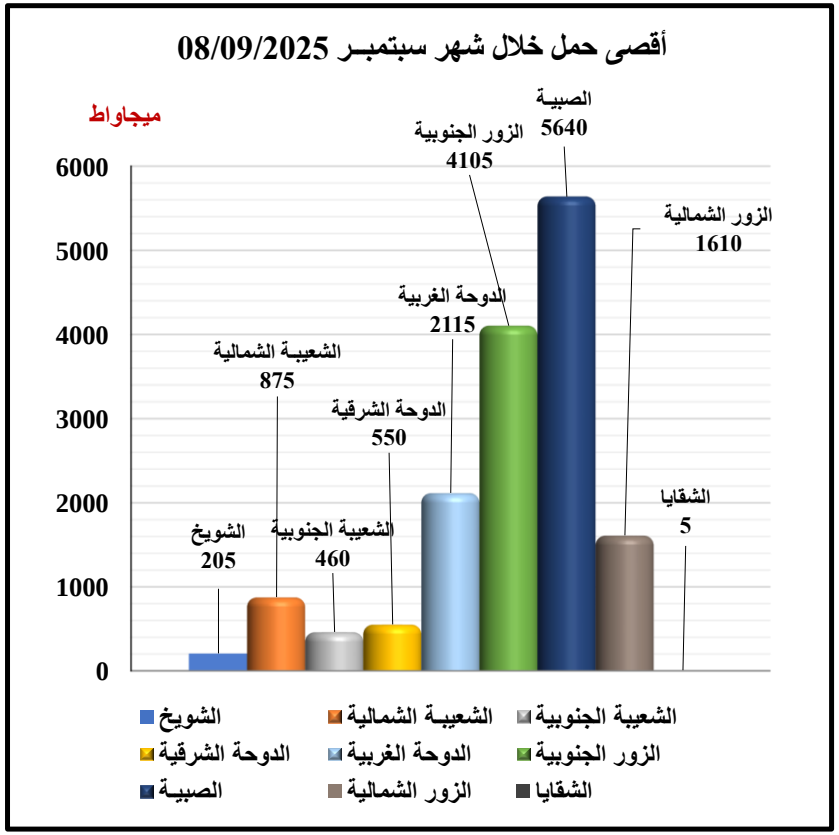

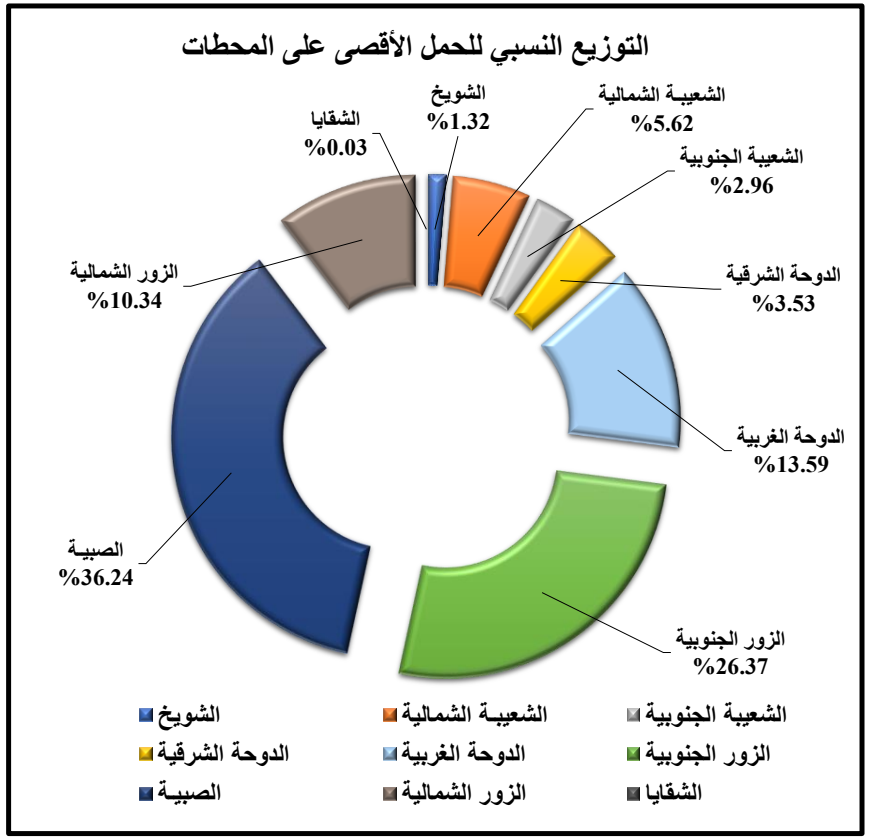

21

الطاقة الكهربائية المولدة (ميجاواط ساعة) خلال شهر سبتمبر 2025

Generation of Elec. Energy (MWhr) During September 2025

التاريخ Date	محطة الشويخ Shuwaikh Stn.	محطة الشعيبة الشمالية Shuwaikh North Stn.	محطة الشعيبة الجنوبية Shuaiba South Stn.	محطة الدوحة الشرقية Doha East Stn.	محطة الدوحة الغربية Doha West Stn.	محطة الزور الجنوبية Az-Zour South Stn.	محطة الصبية Sabiya Stn.	محطة الزور الشمالية Az-Zour North Stn.	محطة الشقايا للطاقة البديلة SGRE	المجموع Total
1	659	14499	12885	12060	36470	89064	116047	39485	209	321378
2	1833	1291	12903	13240	40621	89693	114849	39308	122	313860
3	0	10974	12672	12130	36882	89743	111506	39148	41	313096
4	1590	20271	12541	10560	38504	84289	102119	38721	29	308624
5	1051	20852	12481	11790	37426	85645	98036	38898	60	306239
6	1582	19577	12727	12170	38985	85349	103639	39139	84	313252
7	1278	20952	12135	12280	39046	88905	109035	39131	120	322882
8	1944	20862	11326	11980	40428	88020	114092	39105	58	327815
9	1827	20987	12726	12010	33763	91611	114435	39128	79	326566
10	1791	20764	12803	11520	35729	90893	114677	39095	163	327435
11	366	20878	12469	12360	38615	94638	107847	39348	149	326670
12	0	21004	10709	11270	36325	87681	108866	39017	211	315083
13	1452	21144	12220	11850	36971	87646	96641	39437	190	307551
14	0	20997	12755	10620	38085	81215	91465	39946	134	295217
15	821	20909	12781	11320	36880	86268	86514	40065	113	295671

الطاقة الكهربائية المولدة (ميجاواط ساعة) خلال شهر سبتمبر 2025

Generation of Elec. Energy (MWhr) During September 2025

التاريخ Date	محطة الشويخ Shuwaikh Stn.	محطة الشعيبة الشمالية Shuwaikh North Stn.	محطة الشعيبة الجنوبية Shuaiba South Stn.	محطة الدوحة الشرقية Doha East Stn.	محطة الدوحة الغربية Doha West Stn.	محطة الزور الجنوبية Az-Zour South Stn.	محطة الصبية Sabiya Stn.	محطة الزور الشمالية Az-Zour North Stn.	محطة الشقايا للطاقة البديلة SGRE	المجموع Total
16	1568	20932	12697	11810	39252	79077	88324	40018	146	293824
17	1447	21111	11121	12010	38835	85694	91816	40139	34	302207
18	1063	20920	12908	11750	38068	84288	98667	39965	65	307694
19	266	20946	10716	11580	36662	83826	103147	39833	104	307080
20	0	21095	12801	11390	36215	79613	104570	39146	190	305020
21	0	21108	13012	9660	34860	76528	91029	39611	198	286006
22	0	20976	12812	9640	34625	71693	89882	39857	163	279648
23	0	20947	11917	10460	32775	69449	83210	40351	192	269301
24	0	21071	11832	13920	35740	64408	71606	40862	206	259645
25	386	21060	12395	14020	31900	63877	72212	40689	92	256631
26	1474	20853	12928	14920	39882	64982	61969	39498	46	256552
27	1691	20751	13050	14150	40164	67776	64781	39123	38	261524
28	2391	18715	12620	13660	40742	65544	76547	40160	94	270473
29	2156	12753	12836	14520	38643	66099	87949	40596	216	275768
30	2068	9880	12022	14180	43882	65510	88114	40679	223	276558
Total	30704	569079	371800	364830	1126975	2409024	2863591	1189497	3769	8929269
Max	2391	21144	13050	14920	43882	94638	116047	40862.26	223	327815
Min	0	1291	10709	9640	31900	63877	61969	38721	29	256552

الطاقة الكهربائية المولدة للتوربينات الغازية (ميجاواط ساعة) خلال شهر سبتمبر 2025

Generation of Elec. Energy For Gas Turbines (MWhr) During September 2025

محطات توربينات الغازية Gas Turbines																		
التاريخ Date	محطة الشويخ Shuwaikh Stn.	محطة الشعيبة الشمالية Shuwaikh North Stn.	محطة الدوحة الغربية Doha West Stn.	محطة الزور الجنوبية Az- Zour South Station					محطة الصبية Sabiya Station							محطة الزور الشمالية Az-Zour North Stn.	المجموع Total
				توربينات الغاز القديمة Old Gas Turbine (O.G.T) ZOC(1)	توربينات الغاز الجديدة New Gas Turbine (N.G.T) ZSCC(1)	وحدات الطوارئ الغازية Emergency Gas Turbine (E.G.T) ZSCC(2)	وحدات الغاز (09) GT09 ZSCC(09)	المجموع Total	الوحدات الغازية OCGT-1 SBOC(1)	OCGT-2 SBOC(2)	CCGT SBCC(1)	OCGT-8 SB-Stage (I)	OCGT 24 SWGT-2 SB-Stage (II)	CCGT (54) CCGT3 SB-Stage (III)	المجموع Total		
1	659	14499	0	11	30295	12195	11243	53744	0	646	46444	15888	7286	18713	88977	39485	197364
2	1833	1291	1131	0	30883	11684	11936	54503	1822	0	43938	15008	6971	18355	86094	39308	184160
3	0	10974	7	0	29634	14742	11557	55933	0	0	44786	15734	6710	18916	86146	39148	192208
4	1590	20271	1269	0	22779	15071	11829	49679	0	0	39153	15581	853	18918	74505	38721	186035
5	1051	20852	466	0	24264	15238	10903	50405	0	0	37316	15560	0	18555	71431	38898	183103
6	1582	19577	935	0	22709	15132	11788	49629	1731	526	38637	15965	0	19164	76023	39139	186885
7	1278	20952	996	0	24689	15920	12036	52645	1350	200	43414	15717	1835	19234	81750	39131	196752
8	1944	20862	1183	10	26354	14657	12009	53030	1546	772	46017	16243	6352	14543	85473	39105	201597
9	1827	20987	1233	0	28943	15518	10860	55321	748	560	46694	16681	7608	14695	86986	39128	205482
10	1791	20764	974	0	30492	14682	11519	56693	851	470	46738	16344	7442	14820	86665	39095	205982
11	366	20878	655	0	30155	15788	11265	57208	0	0	44776	15654	6764	13448	80642	39348	199097
12	0	21004	0	0	28107	15455	10159	53721	0	0	46395	16346	6437	13571	82749	39017	196491
13	1452	21144	736	0	27624	15520	10372	53516	820	0	39168	15964	1120	14656	71728	39437	188013
14	0	20997	0	0	26713	14713	10659	52085	0	0	38044	16218	0	14209	68471	39946	181499
15	821	20909	615	10	26334	14738	11626	52708	698	0	37463	16186	0	9729	64076	40065	179194

الطاقة الكهربائية المولدة للتوربينات الغازية (ميجاواط ساعة) خلال شهر سبتمبر 2025

Generation of Elec. Energy For Gas Turbines (MWhr) During September 2025

محطات توربينات الغازية Gas Turbines																		
التاريخ Date	محطة الشويخ Shuwaikh Stn.	محطة الشعيبة الشمالية Shuwaikh North Stn.	محطة الدوحة الغربية Doha West Stn.	محطة الزور الجنوبية Az- Zour South Station					محطة الصبية Sabiya Station							محطة الزور الشمالية Az-Zour North Stn.	المجموع Total
				توربينات الغاز القديمة Old Gas Turbine (O.G.T) ZOC(1)	توربينات الغاز الجديدة New Gas Turbine (N.G.T) ZSCC(1)	وحدات الطوارئ الغازية Emergency Gas Turbine (E.G.T) ZSCC(2)	وحدات الغاز (09) GT09 ZSCC(09)	المجموع Total	الوحدات الغازية OCGT-1 SBOC(1)	OCGT-2 SBOC(2)	CCGT SBCC(1)	OCGT-8 SB-Stage (I)	OCGT 24 SWGT-2 SB-Stage (II)	CCGT (54) CCGT3 SB-Stage (III)	المجموع Total		
16	1568	20932	1227	0	22071	12951	10405	45427	1465	622	37912	16664	0	9108	65771	40018	174943
17	1447	21111	1105	0	23398	14591	11185	49174	1477	0	42526	15681	0	9122	68806	40139	181782
18	1063	20920	833	0	23698	14237	12153	50088	1021	0	46163	15426	4210	9082	75902	39965	188771
19	266	20946	252	0	23397	14405	11604	49406	242	0	45488	15813	6389	9100	77032	39833	187735
20	0	21095	0	0	20575	13389	11349	45313	0	0	46195	15522	6265	9482	77464	39146	183018
21	0	21108	0	0	23212	12138	9448	44798	0	0	34972	14548	6858	8309	64687	39611	170204
22	0	20976	0	7	22295	13869	11062	47233	0	0	35736	15803	3784	8821	64144	39857	172210
23	0	20947	0	0	21986	13778	11005	46769	0	0	32849	15564	671	9246	58330	40351	166397
24	0	21071	0	0	23374	13491	10463	47328	0	0	21896	15058	0	8622	45576	40862	154837
25	386	21060	0	0	22857	13934	10446	47237	293	0	19970	16134	0	9117	45514	40689	154886
26	1474	20853	1057	0	23650	13985	11747	49382	1398	0	10278	17976	0	9215	38867	39498	151131
27	1691	20751	1374	0	24516	14028	11762	50306	1705	766	11750	14354	1962	10978	41515	39123	154760
28	2391	18715	1822	0	23840	14134	11320	49294	2266	0	15845	16467	3606	14441	52625	40160	165007
29	2156	12753	1583	0	23843	14354	11472	49669	1585	0	26645	17324	4056	15234	64844	40596	171601
30	2068	9880	1677	550	25127	11818	12035	49530	2162	1404	28109	16633	4098	11859	64265	40679	168099
Total	30704	569079	21130	588	757814	426155	337217	1521774	23180	5966	1095317	478056	101277	393262	2097058	1189497	5429242
Max	2391	21144	1822	11	30883	15920	12153	57208	2266	772	46738	17976	7608	19234	88977	40862.26	205982
Min	0	1291	0	0	20575	11684	9448	44798	0	0	10278	14354	0	8309	38867	38721	151131

الطاقة الكهربائية المولدة للتوربينات البخارية (ميجاواط ساعة) خلال شهر سبتمبر 2025

Generation of Elec. Energy For Steam Turbines (MWhr) September 2025

محطات توربينات البخارية Steam Turbines						
التاريخ Date	محطة الشعيبة الجنوبية Shuaiba South Stn.	محطة الدوحة الشرقية Doha East Stn.	محطة الدوحة الغربية Doha West Stn.	محطة الزور الجنوبية Az-Zour South Stn.	محطة الصبيـــة Doha West Stn.	المجموع Total
1	12885	12060	36470	35320	27070	123805
2	12903	13240	39490	35190	28755	129578
3	12672	12130	36875	33810	25360	120847
4	12541	10560	37235	34610	27614	122560
5	12481	11790	36960	35240	26605	123076
6	12727	12170	38050	35720	27616	126283
7	12135	12280	38050	36260	27285	126010
8	11326	11980	39245	34990	28619	126160
9	12726	12010	32530	36290	27449	121005
10	12803	11520	34755	34200	28012	121290
11	12469	12360	37960	37430	27205	127424
12	10709	11270	36325	33960	26117	118381
13	12220	11850	36235	34130	24913	119348
14	12755	10620	38085	29130	22994	113584
15	12781	11320	36265	33560	22438	116364

الطاقة الكهربائية المولدة للتوربينات البخارية (ميجاواط ساعة) خلال شهر سبتمبر 2025

Generation of Elec. Energy For Steam Turbines (MWhr) September 2025

محطات توربينات البخارية Steam Turbines						
التاريخ Date	محطة الشعيبة الجنوبية Shuaiba South Stn.	محطة الدوحة الشرقية Doha East Stn.	محطة الدوحة الغربية Doha West Stn.	محطة الزور الجنوبية Az-Zour South Stn.	محطة الصبيـــة Doha West Stn.	المجموع Total
16	12697	11810	38025	33650	22553	118735
17	11121	12010	37730	36520	23010	120391
18	12908	11750	37235	34200	22765	118858
19	10716	11580	36410	34420	26115	119241
20	12801	11390	36215	34300	27106	121812
21	13012	9660	34860	31730	26342	115604
22	12812	9640	34625	24460	25738	107275
23	11917	10460	32775	22680	24880	102712
24	11832	13920	35740	17080	26030	104602
25	12395	14020	31900	16640	26698	101653
26	12928	14920	38825	15600	23102	105375
27	13050	14150	38790	17470	23266	106726
28	12620	13660	38920	16250	23922	105372
29	12836	14520	37060	16430	23105	103951
30	12022	14180	42205	15980	23849	108236
Total	371800	364830	1105845	887250	766533	3496258
Max	13050	14920	42205	37430	28755	129578
Min	10709	9640	31900	15600	22438	101653

الوحدات الكهربائية المستهلكة داخل المحطات (م.و.س) خلال شهر سبتمبر 2025

Auxiliary Units (M.Whr) Used In Stations During September 2025

التاريخ Date	محطة الشويخ Shuwaikh Station		محطة الشعيبة الشمالية Shuaiba North Station	محطة الشعيبة الجنوبية Shuaiba South Station	محطة الدوحة الشرقية Doha East Station	محطة الدوحة الغربية Doha West Station		محطة الزور الجنوبية Az - Zour South Station		محطة الصبيـة Sabiya Station	محطة الزور الشمالية Az-Zour North Station	محطة الشقايا للطاقة البديلة SGRE	المجموع Total
	المجموع Total	Reverse Osmosis				المجموع Total	Reverse Osmosis *	المجموع Total	Reverse Osmosis				
1	508	293	1480	1549	2089	5574	32	7377	140	8416	2004	19	29481
2	606	292	741	1560	2047	4902	45	7018	126	8296	1992	17	27642
3	467	290	1373	1542	2035	5749	25	7227	44	8315	2004	17	29088
4	587	289	1617	1557	1988	4650	26	7635	23	8259	1996	17	28644
5	550	293	1596	1530	2021	5248	26	7350	22	8073	2001	17	28727
6	578	286	1610	1548	2022	5103	27	7212	24	7729	2003	17	28159
7	555	290	1582	1525	1939	4940	26	7328	25	8227	2007	17	28462
8	619	293	1610	1523	1903	5212	26	7390	26	8405	2019	17	29043
9	603	293	1598	1546	1918	4534	28	7418	41	8026	2006	17	28028
10	602	431	1616	1545	1895	4782	29	6594	24	7696	2013	10	27238
11	485	286	1585	1540	1913	5172	30	7849	33	8003	2011	5	28912
12	472	290	1612	1456	1887	5908	30	7505	25	7879	2008	5	29077
13	559	295	1613	1535	1898	5032	25	7146	39	7602	2014	5	27763
14	477	288	1594	1557	1868	5955	26	6765	22	7299	2001	5	27857
15	522	290	1600	1545	1889	5086	29	6946	57	7131	2012	5	27112

الوحدات الكهربائية المستهلكة داخل المحطات (م.و.س) خلال شهر سبتمبر 2025

Auxiliary Units (M.Whr) Used In Stations During September 2025

التاريخ Date	محطة الشويخ Shuwaikh Station		محطة الشعيبة الشمالية Shuaiba North Station	محطة الشعيبة الجنوبية Shuaiba South Station	محطة الدوحة الشرقية Doha East Station	محطة الدوحة الغربية Doha West Station		محطة الزور الجنوبية Az - Zour South Station		محطة الصبيـة Sabiya Station	محطة الزور الشمالية Az-Zour North Station	محطة الشقايا للطاقة البديلة SGRE	المجموع Total
	المجموع Total	Reverse Osmosis				المجموع Total	Reverse Osmosis	المجموع Total	Reverse Osmosis				
16	582	293	1609	1568	1905	4794	28	7465	106	7263	2008	12	27633
17	562	297	1590	1493	1865	4699	36	7252	111	7194	2008	17	27123
18	562	294	1598	1558	1854	5078	34	6949	239	7314	2019	17	27517
19	477	291	1587	1453	1856	5539	30	7010	258	7696	2007	19	28223
20	472	293	1611	1567	1919	5749	30	7335	248	7668	2003	17	28912
21	469	291	1609	1553	1891	5367	26	6959	287	7534	2014	17	28017
22	482	291	1600	1560	1873	5387	28	6081	323	7335	2017	17	26995
23	478	286	1570	1513	1908	5516	28	5761	238	7202	2018	10	26528
24	480	291	1605	1512	1999	5771	27	5401	255	7036	2023	5	26405
25	491	292	1600	1538	1974	5130	29	5221	370	6921	2018	5	25588
26	586	289	1599	1557	1986	4520	68	4939	334	6200	1987	5	24070
27	594	287	1583	1520	2054	4234	160	5128	370	6380	1995	5	24310
28	675	342	1553	1283	1978	3919	455	5243	354	6411	2010	12	24235
29	635	443	1287	1507	1992	4092	557	4961	362	6611	2019	17	24483
30	627	443	1140	1495	1975	4169	568	4728	362	6402	2023	17	23949
Total	16362	9222	45968	45735	58341	151815	2534	199193	4888	224523	60258	382	819221
Max	675	443	1617	1568	2089	5955	568	7849	370	8416	2023	19	29481
Min	467	286	741	1283	1854	3919	25	4728	22	6200	1987	5	23949

الوحدات الكهربائية المستهلكة داخل المحطات (م.و.س) لإنتاج الطاقة الكهربائية وتقطير المياه خلال شهر سبتمبر 2025

Auxiliary Units (M.Whr) Used For Generation Of Power & Prod. Of Distilled Water During September 2025

التاريخ Date	محطة الشويخ Shuwaikh Station					محطة الشعيبة الشمالية Shuaiba North Station				محطة الشعيبة الجنوبية Shuaiba South Station				محطة الدوحة الشرقية Doha East Station			
	المحطة Station (Power)	التقطير		مشترك Common (Power)	المجموع Total	المحطة Station (Power)	التقطير Dist.	مشترك Common (Power)	المجموع Total	المحطة Station (Power)	التقطير Dist.	مشترك Common (Power)	المجموع Total	المحطة Station (Power)	التقطير Dist.	مشترك Common (Power)	المجموع Total
		Dist.	RO														
1	0	455	293	53	801	187	860	433	1480	900	594	55	1549	878	956	255	2089
2	0	467	292	139	898	25	490	226	741	913	599	48	1560	884	941	222	2047
3	0	458	290	9	757	200	813	360	1373	898	597	47	1542	875	946	214	2035
4	0	459	289	128	876	225	983	409	1617	909	600	48	1557	841	938	209	1988
5	0	459	293	91	843	225	978	393	1596	890	590	50	1530	870	941	210	2021
6	0	459	286	119	864	225	987	398	1610	909	592	47	1548	869	941	212	2022
7	0	455	290	100	845	225	969	388	1582	880	596	49	1525	866	853	220	1939
8	0	462	293	157	912	225	981	404	1610	852	593	78	1523	860	830	213	1903
9	0	457	293	146	896	225	986	387	1598	905	588	53	1546	871	834	213	1918
10	0	467	431	135	1033	225	992	399	1616	904	592	49	1545	858	826	211	1895
11	0	457	286	28	771	225	967	393	1585	888	598	54	1540	873	826	214	1913
12	0	463	290	9	762	225	978	409	1612	771	593	92	1456	849	827	211	1887
13	0	460	295	99	854	225	992	396	1613	883	590	62	1535	865	826	207	1898
14	0	468	288	9	765	225	980	389	1594	911	598	48	1557	835	824	209	1868
15	0	458	290	64	812	225	976	399	1600	902	598	45	1545	848	819	222	1889

يتبـــع
Cont.

الوحدات الكهربائية المستهلكة داخل المحطات (م.و.س) لإنتاج الطاقة الكهربائية وتقطير المياه خلال شهر سبتمبر 2025

Auxiliary Units (M.Whr) Used For Generation Of Power & Prod. Of Distilled Water During September 2025

التاريخ Date	محطة الشويخ Shuwaikh Station					محطة الشعيبة الشمالية Shuaiba North Station				محطة الشعيبة الجنوبية Shuaiba South Station				محطة الدوحة الشرقية Doha East Station			
	المحطة Station (Power)	التقطير		مشترك Common (Power)	المجموع Total	المحطة Station (Power)	التقطير Dist.	مشترك Common (Power)	المجموع Total	المحطة Station (Power)	التقطير Dist.	مشترك Common (Power)	المجموع Total	المحطة Station (Power)	التقطير Dist.	مشترك Common (Power)	المجموع Total
		Dist.	RO														
16	0	458	293	124	875	225	975	409	1609	924	595	49	1568	869	832	204	1905
17	0	446	297	116	859	225	982	383	1590	793	590	110	1493	872	827	166	1865
18	0	483	294	79	856	225	971	402	1598	921	591	46	1558	864	824	166	1854
19	0	457	291	20	768	225	967	395	1587	769	597	87	1453	857	817	182	1856
20	0	463	293	9	765	225	977	409	1611	920	595	52	1567	860	828	231	1919
21	0	460	291	9	760	225	981	403	1609	912	592	49	1553	831	831	229	1891
22	0	473	291	9	773	225	984	391	1600	918	595	47	1560	832	820	221	1873
23	0	469	286	9	764	225	953	392	1570	865	603	45	1513	904	831	173	1908
24	0	471	291	9	771	225	978	402	1605	866	599	47	1512	1069	824	106	1999
25	0	460	292	31	783	225	982	393	1600	898	594	46	1538	1042	833	99	1974
26	0	475	289	111	875	225	975	399	1599	921	593	43	1557	1067	820	99	1986
27	0	462	287	132	881	225	963	395	1583	907	570	43	1520	1072	877	105	2054
28	0	483	342	192	1017	220	948	385	1553	916	318	49	1283	1042	831	105	1978
29	0	467	443	168	1078	200	789	298	1287	902	556	49	1507	1048	841	103	1992
30	0	470	443	157	1070	187	775	178	1140	855	593	47	1495	1048	822	105	1975
Total	0	13901	9222	2461	25584	6419	28132	11417	45968	26602	17499	1634	45735	27219	25586	5536	58341

الوحدات الكهربائية المستهلكة داخل المحطات (م.و.س) لإنتاج الطاقة الكهربائية وتقطير المياه خلال شهر سبتمبر 2025

Auxiliary Units (M.Whr) Used For Generation Of Power & Prod. Of Distilled Water During September 2025

التاريخ Date	محطة الدوحة الغربية Doha West Station					محطة الزور الجنوبية Az - Zour South Station					محطة الصبيــة Sabiya Station				محطة الزور الشمالية Az-Zour North Stn.	محطة الشقايا للطاقة البديلة SGRE	المجموع الكلي Grand Total				
	المحطة Station (Power)	التقطير Dist.	التقطير RO *	مشترك Common (Power)	المجموع Total	المحطة Station (Power)	التقطير Dist.	التقطير RO	مشترك Common (Power)	المجموع Total	المحطة Station (Power)	التقطير Dist.	مشترك Common (Power)	المجموع Total	مشترك Common (Power)	مشترك Common (Power)	المحطة Station (Power)	التقطير Dist.	مشترك Common (Power)	التناضح العكسي RO	المجموع Total
1	2820	2335	32	419	5606	2982	2292	140	2103	7517	2243	1909	4264	8416	2004	19	10010	9401	9605	465	29481
2	3210	1230	45	462	4947	2821	2102	126	2095	7144	1994	1886	4416	8296	1992	17	9847	7715	9617	463	27642
3	2990	2325	25	434	5774	2833	2263	44	2131	7271	2000	1859	4456	8315	2004	17	9796	9261	9672	359	29088
4	3025	1160	26	465	4676	3209	2277	23	2149	7658	2301	2005	3953	8259	1996	17	10510	8422	9374	338	28644
5	2915	1920	26	413	5274	2968	2283	22	2099	7372	2219	1872	3982	8073	2001	17	10087	9043	9256	341	28727
6	3095	1490	27	518	5130	2946	2156	24	2110	7236	1991	1584	4154	7729	2003	17	10035	8209	9578	337	28159
7	3070	1390	26	480	4966	2980	2257	25	2091	7353	2061	1922	4244	8227	2007	17	10082	8442	9597	341	28462
8	3335	1390	26	487	5238	2973	2269	26	2148	7416	2092	1987	4326	8405	2019	17	10337	8512	9849	345	29043
9	2575	1350	28	609	4562	3018	2278	41	2122	7459	2259	1683	4084	8026	2006	17	9853	8176	9637	362	28028
10	2835	1360	29	587	4811	2405	2091	24	2098	6618	1969	1480	4247	7696	2013	10	9196	7808	9750	484	27238
11	3030	1710	30	432	5202	3351	2341	33	2157	7882	2087	1702	4214	8003	2011	5	10454	8601	9508	349	28912
12	3095	2365	30	448	5938	3150	2258	25	2097	7530	2020	1706	4153	7879	2008	5	10110	9190	9432	345	29077
13	2795	1770	25	467	5057	2816	2222	39	2108	7185	2016	1694	3892	7602	2014	5	9600	8554	9250	359	27763
14	2990	2530	26	435	5981	2421	2148	22	2196	6787	1701	1618	3980	7299	2001	5	9083	9166	9272	336	27857
15	2920	1720	29	446	5115	2614	2249	57	2083	7003	1691	1666	3774	7131	2012	5	9200	8486	9050	376	27112

يتبـــع
Cont.

الوحدات الكهربائية المستهلكة داخل المحطات (م.و.س) لإنتاج الطاقة الكهربائية وتقطير المياه خلال شهر سبتمبر 2025

Auxiliary Units (M.Whr) Used For Generation Of Power & Prod. Of Distilled Water During September 2025

التاريخ Date	محطة الدوحة الغربية Doha West Station					محطة الزور الجنوبية Az - Zour South Station					محطة الصبيـة Sabiya Station				محطة الزور الشمالية Az-Zour North Stn.	محطة الشقايا للطاقة البديلة SGRE	المجموع الكلي Grand Total				
	المحطة Station (Power)	التقطير Dist.	التقطير RO	مشترك Common (Power)	المجموع Total	المحطة Station (Power)	التقطير Dist.	التقطير RO	مشترك Common (Power)	المجموع Total	المحطة Station (Power)	التقطير Dist.	مشترك Common (Power)	المجموع Total	مشترك Common (Power)	مشترك Common (Power)	المحطة Station (Power)	التقطير Dist.	مشترك Common (Power)	التناضح العكسي RO	المجموع Total
16	3185	1153	28	456	4822	3145	2330	106	1990	7571	1739	1680	3844	7263	2008	12	10087	8023	9096	427	27633
17	2900	1315	36	484	4735	3047	2222	111	1983	7363	1839	1640	3715	7194	2008	17	9676	8022	8981	444	27123
18	3065	1565	34	448	5112	2814	2177	239	1958	7188	1686	1599	4029	7314	2019	17	9575	8210	9165	567	27517
19	2980	2110	30	449	5569	2873	2162	258	1975	7268	2007	1692	3997	7696	2007	19	9711	8802	9131	579	28223
20	2920	2395	30	434	5779	3005	2353	248	1977	7583	2055	1658	3955	7668	2003	17	9985	9269	9087	571	28912
21	2810	2150	26	407	5393	2753	2163	287	2043	7246	2047	1658	3829	7534	2014	17	9578	8835	9000	604	28017
22	2840	2165	28	382	5415	2126	1822	323	2133	6404	1966	1707	3662	7335	2017	17	8907	8566	8880	642	26995
23	2785	2335	28	396	5544	1973	1640	238	2148	5999	1953	1696	3553	7202	2018	10	8705	8527	8744	552	26528
24	3025	2315	27	431	5798	1701	1448	255	2252	5656	2055	1645	3336	7036	2023	5	8941	8280	8611	573	26405
25	2530	2070	29	530	5159	1563	1348	370	2310	5591	2014	1693	3214	6921	2018	5	8272	7980	8645	691	25588
26	2985	1075	68	460	4588	1470	1210	334	2259	5273	1669	1585	2946	6200	1987	5	8337	6733	8309	691	24070
27	3065	720	160	449	4394	1510	1355	370	2263	5498	1757	1618	3005	6380	1995	5	8536	6565	8392	817	24310
28	3240	255	455	424	4374	1700	1297	354	2246	5597	1749	1553	3109	6411	2010	12	8867	5685	8532	1151	24235
29	2815	690	557	587	4649	1588	1339	362	2034	5323	1819	1512	3280	6611	2019	17	8372	6194	8555	1362	24483
30	3190	500	568	479	4737	1499	1204	362	2025	5090	1732	1451	3219	6402	2023	17	8511	5815	8250	1373	23949
Total	89035	48858	2534	13922	154349	76254	59556	4888	63383	204081	58731	50960	114832	224523	60258	382	284260	244492	273825	16644	819221

الوحدات الكهربائية المستهلكة للتوربينات الغازية داخل المحطات (م.و.س) لإنتاج الطاقة الكهربائية وتقطير المياه خلال شهر سبتمبر 2025

Auxiliary Units (M.Whr) For Gas Turbines Used For Generation Of Power & Prod. Of Distilled Water During September 2025

محطات توربينات الغازية Gas Turbines																								
التاريخ Date	محطة الشويخ SHOC	محطة الشعيبة الشمالية SNCC			المجموع Total	محطة الدوحة الشرقية DEOC	محطة الدوحة الغربية DWOC	محطة الزور الجنوبية				المجموع Total	محطة الصبية						المجموع Total	محطة الزور الشمالية ZNOC	المجموع الكلي Grand Total			
								O.G.T	N.G.T	E.G.T	GT 09		OCGT-1	OCGT-2	CCGT	OCGT-8	OCGT 24 SWGT-2	CCGT (54) CCGT3						
	مشترك Common (Power)	الوحدات Units (Power)	التقطير Dist.	مشترك Common (Power)		مشترك Common (Power)	مشترك Common (Power)	مشترك Common (Power)					مشترك Common (Power)							مشترك Common (Power)	الوحدات Units (Power)	التقطير Dist.	مشترك Common (Power)	المجموع Total
1	53	187	860	433	1480	2	9	10	666	556	558	1790	15	13	1949	664	244	911	3796	2004	187	860	8087	9134
2	139	25	490	226	741	2	42	10	663	569	558	1800	53	11	1921	630	243	902	3760	1992	25	490	7961	8476
3	9	200	813	360	1373	7	9	8	659	595	556	1818	9	15	1946	643	243	914	3770	2004	200	813	7977	8990
4	128	225	983	409	1617	5	40	13	633	600	555	1801	9	7	1914	645	82	916	3573	1996	225	983	7952	9160
5	91	225	978	393	1596	2	28	8	637	587	548	1780	10	2	1858	666	50	914	3500	2001	225	978	7795	8998
6	119	225	987	398	1610	2	93	10	632	586	559	1787	48	9	1861	647	41	918	3524	2003	225	987	7926	9138
7	100	225	969	388	1582	7	40	10	631	582	560	1783	45	21	1904	639	90	917	3616	2007	225	969	7942	9136
8	157	225	981	404	1610	5	47	11	649	614	558	1832	49	43	1945	654	202	820	3713	2019	225	981	8177	9383
9	146	225	986	387	1598	2	44	8	639	598	554	1799	32	20	1956	669	244	818	3739	2006	225	986	8123	9334
10	135	225	992	399	1616	2	42	9	659	597	579	1844	30	17	1946	647	246	812	3698	2013	225	992	8134	9351
11	28	225	967	393	1585	6	32	11	654	586	560	1811	9	16	1955	641	244	809	3674	2011	225	967	7955	9147
12	9	225	978	409	1612	5	8	12	659	557	555	1783	9	4	1982	674	241	810	3720	2008	225	978	7942	9145
13	99	225	992	396	1613	2	37	11	652	552	551	1766	31	11	1915	651	88	814	3510	2014	225	992	7824	9041
14	9	225	980	389	1594	2	10	10	651	546	585	1792	15	11	1865	652	46	807	3396	2001	225	980	7599	8804
15	64	225	976	399	1600	6	31	11	629	559	551	1750	29	12	1859	639	40	648	3227	2012	225	976	7489	8690

الوحدات الكهربائية المستهلكة للتوربينات الغازية داخل المحطات (م.و.س) لإنتاج الطاقة الكهربائية وتقطير المياه خلال شهر سبتمبر 2025

Auxiliary Units (M.Whr) For Gas Turbines Used For Generation Of Power & Prod. Of Distilled Water During September 2025

محطات توربينات الغازية Gas Turbines																								
التاريخ Date	محطة الشويخ SHOC	محطة الشعيبة الشمالية SNCC			المجموع Total	محطة الدوحة الشرقية DEOC	محطة الدوحة الغربية DWOC	محطة الزور الجنوبية				المجموع Total	محطة الصبية						المجموع Total	محطة الزور الشمالية ZNOC	المجموع الكلي Grand Total			
								O.G.T	N.G.T	E.G.T	GT 09		OCGT-1	OCGT-2	CCGT	OCGT-8	OCGT 24 SWGT-2	CCGT (54) CCGT3						
	مشترك Common (Power)	الوحدات Units (Power)	التقطير Dist.	مشترك Common (Power)		مشترك Common (Power)	مشترك Common (Power)	مشترك Common (Power)					مشترك Common (Power)							مشترك Commom (Power)	الوحدات Units (Power)	التقطير Dist.	مشترك Common (Power)	المجموع Total
16	124	225	975	409	1609	5	41	11	609	514	543	1677	52	12	1863	673	38	685	3323	2008	225	975	7587	8787
17	116	225	982	383	1590	2	39	10	596	536	549	1691	51	4	1923	645	38	676	3337	2008	225	982	7575	8782
18	79	225	971	402	1598	2	33	12	594	533	551	1690	42	11	1982	643	155	684	3517	2019	225	971	7743	8939
19	20	225	967	395	1587	6	19	10	592	539	550	1691	20	17	1968	643	241	685	3574	2007	225	967	7712	8904
20	9	225	977	409	1611	5	9	11	590	536	547	1684	9	7	1970	630	238	684	3538	2003	225	977	7657	8859
21	9	225	981	403	1609	2	7	11	593	524	539	1667	8	10	1855	668	240	675	3456	2014	225	981	7558	8764
22	9	225	984	391	1600	2	7	11	585	531	548	1675	8	11	1804	644	163	654	3284	2017	225	984	7386	8595
23	9	225	953	392	1570	6	6	8	581	540	543	1672	8	11	1771	644	65	661	3160	2018	225	953	7263	8441
24	9	225	978	402	1605	5	6	10	580	531	540	1661	8	4	1584	645	40	673	2954	2023	225	978	7060	8263
25	31	225	982	393	1600	2	5	11	584	510	540	1645	16	6	1475	657	36	670	2860	2018	225	982	6953	8160
26	111	225	975	399	1599	2	40	12	581	509	550	1652	50	7	1041	637	37	676	2448	1987	225	975	6639	7839
27	132	225	963	395	1583	6	49	8	588	547	560	1703	56	10	1039	652	89	686	2532	1995	225	963	6812	8000
28	192	220	948	385	1553	5	54	12	589	538	545	1684	60	11	1134	644	137	692	2678	2010	220	948	7008	8176
29	168	200	789	298	1287	2	52	10	596	510	542	1658	69	5	1332	679	137	691	2913	2019	200	789	7110	8099
30	157	187	775	178	1140	2	54	10	591	413	554	1568	63	11	1355	653	137	596	2815	2023	187	775	6797	7759
Total	2461	6419	28132	11417	45968	111	937	309	18562	16495	16588	51954	913	349	52872	19518	4135	22818	100605	60258	6419	28132	227743	262294
Max	192	225	992	433	1617	7	93	13	666	614	585	1844	69	43	1982	679	246	918	3796	2023	225	992	8177	9383
Min	9	25	490	178	741	2	5	8	580	413	539	1568	8	2	1039	630	36	596	2448	1987	25	490	6639	7759

الوحدات الكهربائية المستهلكة للتوربينات البخارية داخل المحطات (م.و.س) لإنتاج الطاقة الكهربائية وتقطير المياه خلال شهر سبتمبر 2025

Auxiliary Units (M.Whr) for Steam Turbines Used For Generation Of Power & Prod. Of Distilled Water During September 2025

محطات التوربينات البخارية Steam Turbines																												
التاريخ Date	محطة الشويـــخ Shuwaikh Power Station				محطة الشعيبة الجنوبية Shuaiba South Power Station				محطة الدوحة الشرقية Doha East Power Station				محطة الدوحة الغربية Doha West Power Station				محطة الزور الجنوبية Az- Zour South Power Station				محطة الصبيـــة Sabiya Power Station				المجموع الكلي Grand Total			
	المحطة Station (Power)	التقطير Dist.	مشترك Common (Power)	المجموع Total	المحطة Station (Power)	التقطير Dist.	مشترك Common (Power)	المجموع Total	المحطة Station (Power)	التقطير Dist.	مشترك Common (Power)	المجموع Total	المحطة Station (Power)	التقطير Dist.	مشترك Common (Power)	المجموع Total	المحطة Station (Power)	التقطير Dist.	مشترك Common (Power)	المجموع Total	المحطة Station (Power)	التقطير Dist.	مشترك Common (Power)	المجموع Total	المحطة Station (Power)	التقطير Dist.	مشترك Common (Power)	المجموع Total
1	0	455	0	455	900	594	55	1549	878	956	253	2087	2820	2335	410	5565	2982	2292	313	5587	2243	1909	468	4620	9823	8541	1499	19863
2	0	467	0	467	913	599	48	1560	884	941	220	2045	3210	1230	420	4860	2821	2102	295	5218	1994	1886	656	4536	9822	7225	1639	18686
3	0	458	0	458	898	597	47	1542	875	946	207	2028	2990	2325	425	5740	2833	2263	313	5409	2000	1859	686	4545	9596	8448	1678	19722
4	0	459	0	459	909	600	48	1557	841	938	204	1983	3025	1160	425	4610	3209	2277	348	5834	2301	2005	380	4686	10285	7439	1405	19129
5	0	459	0	459	890	590	50	1530	870	941	208	2019	2915	1920	385	5220	2968	2283	319	5570	2219	1872	482	4573	9862	8065	1444	19371
6	0	459	0	459	909	592	47	1548	869	941	210	2020	3095	1490	425	5010	2946	2156	323	5425	1991	1584	630	4205	9810	7222	1635	18667
7	0	455	0	455	880	596	49	1525	866	853	213	1932	3070	1390	440	4900	2980	2257	308	5545	2061	1922	628	4611	9857	7473	1638	18968
8	0	462	0	462	852	593	78	1523	860	830	208	1898	3335	1390	440	5165	2973	2269	316	5558	2092	1987	613	4692	10112	7531	1655	19298
9	0	457	0	457	905	588	53	1546	871	834	211	1916	2575	1350	565	4490	3018	2278	323	5619	2259	1683	345	4287	9628	7190	1497	18315
10	0	467	0	467	904	592	49	1545	858	826	209	1893	2835	1360	545	4740	2405	2091	254	4750	1969	1480	549	3998	8971	6816	1606	17393
11	0	457	0	457	888	598	54	1540	873	826	208	1907	3030	1710	400	5140	3351	2341	346	6038	2087	1702	540	4329	10229	7634	1548	19411
12	0	463	0	463	771	593	92	1456	849	827	206	1882	3095	2365	440	5900	3150	2258	314	5722	2020	1706	433	4159	9885	8212	1485	19582
13	0	460	0	460	883	590	62	1535	865	826	205	1896	2795	1770	430	4995	2816	2222	342	5380	2016	1694	382	4092	9375	7562	1421	18358
14	0	468	0	468	911	598	48	1557	835	824	207	1866	2990	2530	425	5945	2421	2148	404	4973	1701	1618	584	3903	8858	8186	1668	18712
15	0	458	0	458	902	598	45	1545	848	819	216	1883	2920	1720	415	5055	2614	2249	333	5196	1691	1666	547	3904	8975	7510	1556	18041

الوحدات الكهربائية المستهلكة للتوربينات البخارية داخل المحطات (م.و.س) لإنتاج الطاقة الكهربائية وتقطير المياه خلال شهر سبتمبر 2025

Auxiliary Units (M.Whr) for Steam Turbines Used For Generation Of Power & Prod. Of Distilled Water During September 2025

محطات التوربينات البخارية Steam Turbines																												
التاريخ Date	محطة الشويـــخ Shuwaikh Power Station				محطة الشعيبة الجنوبية Shuaiba South Power Station				محطة الدوحة الشرقية Doha East Power Station				محطة الدوحة الغربية Doha West Power Station				محطة الزور الجنوبية Az- Zour South Power Station				محطة الصبيـــة Sabiya Power Station				المجموع الكلي Grand Total			
	المحطة Station (Power)	التقطير Dist.	مشترك Common (Power)	المجموع Total	المحطة Station (Power)	التقطير Dist.	مشترك Common (Power)	المجموع Total	المحطة Station (Power)	التقطير Dist.	مشترك Common (Power)	المجموع Total	المحطة Station (Power)	التقطير Dist.	مشترك Common (Power)	المجموع Total	المحطة Station (Power)	التقطير Dist.	مشترك Common (Power)	المجموع Total	المحطة Station (Power)	التقطير Dist.	مشترك Common (Power)	المجموع Total	المحطة Station (Power)	التقطير Dist.	مشترك Common (Power)	المجموع Total
16	0	458	0	458	924	595	49	1568	869	832	199	1900	3185	1153	415	4753	3145	2330	313	5788	1739	1680	521	3940	9862	7048	1497	18407
17	0	446	0	446	793	590	110	1493	872	827	164	1863	2900	1315	445	4660	3047	2222	292	5561	1839	1640	378	3857	9451	7040	1389	17880
18	0	483	0	483	921	591	46	1558	864	824	164	1852	3065	1565	415	5045	2814	2177	268	5259	1686	1599	512	3797	9350	7239	1405	17994
19	0	457	0	457	769	597	87	1453	857	817	176	1850	2980	2110	430	5520	2873	2162	284	5319	2007	1692	423	4122	9486	7835	1400	18721
20	0	463	0	463	920	595	52	1567	860	828	226	1914	2920	2395	425	5740	3005	2353	293	5651	2055	1658	417	4130	9760	8292	1413	19465
21	0	460	0	460	912	592	49	1553	831	831	227	1889	2810	2150	400	5360	2753	2163	376	5292	2047	1658	373	4078	9353	7854	1425	18632
22	0	473	0	473	918	595	47	1560	832	820	219	1871	2840	2165	375	5380	2126	1822	458	4406	1966	1707	378	4051	8682	7582	1477	17741
23	0	469	0	469	865	603	45	1513	904	831	167	1902	2785	2335	390	5510	1973	1640	476	4089	1953	1696	393	4042	8480	7574	1471	17525
24	0	471	0	471	866	599	47	1512	1069	824	101	1994	3025	2315	425	5765	1701	1448	591	3740	2055	1645	382	4082	8716	7302	1546	17564
25	0	460	0	460	898	594	46	1538	1042	833	97	1972	2530	2070	525	5125	1563	1348	665	3576	2014	1693	354	4061	8047	6998	1687	16732
26	0	475	0	475	921	593	43	1557	1067	820	97	1984	2985	1075	420	4480	1470	1210	607	3287	1669	1585	498	3752	8112	5758	1665	15535
27	0	462	0	462	907	570	43	1520	1072	877	99	2048	3065	720	400	4185	1510	1355	560	3425	1757	1618	473	3848	8311	5602	1575	15488
28	0	483	0	483	916	318	49	1283	1042	831	100	1973	3240	255	370	3865	1700	1297	562	3559	1749	1553	431	3733	8647	4737	1512	14896
29	0	467	0	467	902	556	49	1507	1048	841	101	1990	2815	690	535	4040	1588	1339	376	3303	1819	1512	367	3698	8172	5405	1428	15005
30	0	470	0	470	855	593	47	1495	1048	822	103	1973	3190	500	425	4115	1499	1204	457	3160	1732	1451	404	3587	8324	5040	1436	14800
Total	0	13901	0	13901	26602	17499	1634	45735	27219	25586	5425	58230	89035	48858	12985	150878	76254	59556	11429	147239	58731	50960	14227	123918	277841	216360	45700	539901
Max	0	483	0	483	924	603	110	1568	1072	956	253	2087	3335	2530	565	5945	3351	2353	665	6038	2301	2005	686	4692	10285	8541	1687	19863
Min	0	446	0	446	769	318	43	1283	831	817	97	1850	2530	255	370	3865	1470	1204	254	3160	1669	1451	345	3587	8047	4737	1389	14800

الطاقة الكهربائية المصدرة (ميجاواط ساعة) خلال شهر سبتمبر 2025

Export of Elec. Energy (MWhr) During September 2025

التاريخ Date	محطة الشويخ Shuwaikh Stn.	محطة الشعيبة الشمالية Shuwaikh North Stn.	محطة الشعيبة الجنوبية Shuaiba South Stn.	محطة الدوحة الشرقية Doha East Stn.	محطة الدوحة الغربية Doha West Stn.	محطة الزور الجنوبية Az-Zour South Stn.	محطة الصبية Sabiya Stn.	محطة الزور الشمالية Az-Zour North Stn.	محطة الشقايا للطاقة البديله SGRE	المجموع Total	استهلاك محطة الشويخ Units Cons.by Shuwaikh Stn.	استهلاك محطة الشويخ (التناضح العكسى) Shuwaikh (RO)	استهلاك الدوحة الغربية (التناضح العكسى) Doha West (RO)	استهلاك محطة الزور (التناضح العكسى) Az-Zour (RO)	صافى الطاقة المصدرة Total Net Export
1	606	13019	11336	9971	30896	81687	107631	37481	190	292816	455	293	32	140	291896
2	1694	550	11343	11193	35719	82675	106553	37316	105	287148	467	292	45	126	286218
3	-9	9601	11130	10095	31133	82516	103191	37144	24	284825	458	290	25	44	284008
4	1462	18654	10984	8572	33854	76654	93860	36724	12	280777	459	289	26	23	279980
5	960	19256	10951	9769	32178	78295	89963	36897	43	278312	459	293	26	22	277512
6	1463	17967	11179	10148	33882	78137	95910	37137	67	285889	459	286	27	24	285093
7	1178	19370	10610	10341	34106	81577	100808	37124	103	295216	455	290	26	25	294420
8	1787	19252	9803	10077	35216	80630	105687	37087	41	299579	462	293	26	26	298772
9	1681	19389	11180	10092	29229	84193	106409	37122	62	299357	457	293	28	41	298538
10	1656	19148	11258	9625	30947	84299	106981	37082	153	301149	467	431	29	24	300198
11	338	19293	10929	10447	33443	86789	99844	37337	144	298564	457	286	30	33	297758
12	-9	19392	9253	9383	30417	80176	100987	37009	206	286813	463	290	30	25	286005
13	1353	19531	10685	9952	31939	80500	89039	37424	185	280607	460	295	25	39	279788
14	-9	19403	11198	8752	32130	74450	84166	37945	129	268164	468	288	26	22	267360
15	757	19309	11236	9431	31794	79322	79383	38053	108	269393	458	290	29	57	268559

الطاقة الكهربائية المصدرة (ميجاواط ساعة) خلال شهر سبتمبر 2025

Export of Elec. Energy (MWhr) During September 2025

التاريخ Date	محطة الشويخ Shuwaikh Stn.	محطة الشعيبة الشمالية Shuwaikh North Stn.	محطة الشعيبة الجنوبية Shuaiba South Stn.	محطة الدوحة الشرقية Doha East Stn.	محطة الدوحة الغربية Doha West Stn.	محطة الزور الجنوبية Az-Zour South Stn.	محطة الصبية Sabiya Stn.	محطة الزور الشمالية Az-Zour North Stn.	محطة الشقايا للطاقة البديلة SGRE	المجموع Total	استهلاك محطة الشويخ Units Cons.by Shuwaikh Stn.	استهلاك محطة الشويخ (التناضح العكسي) Shuwaikh (RO)	استهلاك الدوحة الغربية (التناضح العكسي) Doha West (RO)	استهلاك محطة الزور (التناضح العكسي) Az-Zour (RO)	صافي الطاقة المصدرة Total Net Export
16	1444	19323	11129	9905	34458	71612	81061	38010	134	267076	458	293	28	106	266191
17	1331	19521	9628	10145	34136	78442	84622	38131	17	275974	446	297	36	111	275084
18	984	19322	11350	9896	32990	77339	91353	37946	48	281227	483	294	34	239	280177
19	246	19359	9263	9724	31123	76816	95451	37827	85	279894	457	291	30	258	278858
20	-9	19484	11234	9471	30466	72278	96902	37143	173	277142	463	293	30	248	276108
21	-9	19499	11459	7769	29493	69569	83495	37598	181	259054	460	291	26	287	257990
22	-9	19376	11252	7767	29238	65612	82547	37840	146	253769	473	291	28	323	252654
23	-9	19377	10404	8552	27259	63688	76008	38333	182	243793	469	286	28	238	242772
24	-9	19466	10320	11921	29969	59007	64570	38839	201	234285	471	291	27	255	233241
25	355	19460	10857	12046	26770	58656	65291	38671	87	232194	460	292	29	370	231043
26	1363	19254	11371	12934	35362	60043	55769	37511	41	233648	475	289	68	334	232482
27	1559	19168	11530	12096	35930	62648	58401	37128	33	238493	462	287	160	370	237214
28	2199	17162	11337	11682	36823	60301	70136	38150	82	247871	483	342	455	354	246237
29	1988	11466	11329	12528	34551	61138	81338	38577	199	253114	467	443	557	362	251285
30	1911	8740	10527	12205	39713	60782	81712	38656	206	254452	470	443	568	362	252609
Total	28243	523111	326065	306489	975160	2209831	2639068	1129240	3387	8140594	13901	9222	2534	4888	8110049
Max	2199	19531	11530	12934	39713	86789	107631	38839	206	301149	483	443	568	370	300198
Min	-9	550	9253	7767	26770	58656	55769	36724	12	232194	446	286	25	22	231043

الطاقة الكهربائية المصدرة للتوربينات الغازية (ميجاواط ساعة) خلال شهر سبتمبر 2025

Export of Elec. Energy for Gas Turbines (MWhr) During September 2025

محطات توربينات الغازية Gas Turbines																			
التاريخ Date	محطة الشويخ Shuwaikh Stn.	محطة الشعيبة الشمالية Shuwaikh North Stn.	محطة الدوحة الشرقية Doha East Stn.	محطة الدوحة الغربية Doha West Stn.	محطة الزور الجنوبية Az- Zour South Station					محطة الصبية Sabiya Station								محطة الزور الشمالية Az-Zour North Stn.	المجموع Total
					توربينات الغاز القديمة Old Gas Turbine (O.G.T) ZOC(1)	توربينات الغاز الجديدة New Gas Turbine (N.G.T) ZSCC(1)	وحدات الطوارئ الغازية Emergency Gas Turbine (E.G.T) ZSCC(2)	وحدات الغاز (09) GT09 ZSCC(09)	المجموع Total	الوحدات الغازية OCGT-1 SBOC(1)	OCGT-2 SBOC(2)	CCGT SBCC(1)	OCGT-8 SB-Stage (I)	OCGT 24 SWGT-2 SB-Stage (II)	CCGT (54) CCGT3 SB-Stage (III)	المجموع Total		
1	606	13019	-2	-9	1	29629	11639	10685	51954	-15	633	44495	15224	7042	17802	85181	37481	188229
2	1694	550	-2	1089	-10	30220	11115	11378	52703	1769	-11	42017	14378	6728	17453	82334	37316	175684
3	-9	9601	-7	-2	-8	28975	14147	11001	54115	-9	-15	42840	15091	6467	18002	82376	37144	183218
4	1462	18654	-5	1229	-13	22146	14471	11274	47878	-9	-7	37239	14936	771	18002	70932	36724	176875
5	960	19256	-2	438	-8	23627	14651	10355	48625	-10	-2	35458	14894	-50	17641	67931	36897	174105
6	1463	17967	-2	842	-10	22077	14546	11229	47842	1683	517	36776	15318	-41	18246	72499	37137	177747
7	1178	19370	-7	956	-10	24058	15338	11476	50862	1305	179	41510	15078	1745	18317	78134	37124	187616
8	1787	19252	-5	1136	-1	25705	14043	11451	51198	1497	729	44072	15589	6150	13723	81760	37087	192214
9	1681	19389	-2	1189	-8	28304	14920	10306	53522	716	540	44738	16012	7364	13877	83247	37122	196148
10	1656	19148	-2	932	-9	29833	14085	10940	54849	821	453	44792	15697	7196	14008	82967	37082	196632
11	338	19293	-6	623	-11	29501	15202	10705	55397	-9	-16	42821	15013	6520	12639	76968	37337	189950
12	-9	19392	-5	-8	-12	27448	14898	9604	51938	-9	-4	44413	15672	6196	12761	79029	37009	187345
13	1353	19531	-2	699	-11	26972	14968	9821	51750	789	-11	37253	15313	1032	13842	68218	37424	178972
14	-9	19403	-2	-10	-10	26062	14167	10074	50293	-15	-11	36179	15566	-46	13402	65075	37945	172695
15	757	19309	-6	584	-1	25705	14179	11075	50958	669	-12	35604	15547	-40	9081	60849	38053	170504

الطاقة الكهربائية المصدرة للتوربينات الغازية (ميجاواط ساعة) خلال شهر سبتمبر 2025

Export of Elec. Energy for Gas Turbines (MWhr) During September 2025

محطات توربينات الغازية Gas Turbines																		
التاريخ Date	محطة الشويخ Shuwaikh Stn.	محطة الشعيبة الشمالية Shuwaikh North Stn.	محطة الدوحة الشرقية Doha East Stn.	محطة الدوحة الغربية Doha West Stn.	محطة الزور الجنوبية Az- Zour South Station					محطة الصبية Sabiya Station							محطة الزور الشمالية Az-Zour North Stn.	المجموع Total
					توربينات الغاز القديمة Old Gas Turbine (O.G.T) ZOC(1)	توربينات الغاز الجديدة New Gas Turbine (N.G.T) ZSCC(1)	وحدات الطوارئ الغازية Emergency Gas Turbine (E.G.T) ZSCC(2)	وحدات الغاز (09) GT09 ZSCC(09)	المجموع Total	الوحدات الغازية OCGT-1 SBOC(1)	OCGT-2 SBOC(2)	CCGT SBCC(1)	OCGT-8 SB-Stage (I)	OCGT 24 SWGT-2 SB-Stage (II)	CCGT (54) CCGT3 SB-Stage (III)	المجموع Total		
16	1444	19323	-5	1186	-11	21462	12437	9862	43750	1413	610	36049	15991	-38	8423	62448	38009.63	166156
17	1331	19521	-2	1066	-10	22802	14055	10636	47483	1426	-4	40603	15036	-38	8446	65469	38131.38	173000
18	984	19322	-2	800	-12	23104	13704	11602	48398	979	-11	44181	14783	4055	8398	72385	37945.50	179832
19	246	19359	-6	233	-10	22805	13866	11054	47715	222	-17	43520	15170	6148	8415	73458	37826.63	178832
20	-9	19484	-5	-9	-11	19985	12853	10802	43629	-9	-7	44225	14892	6027	8798	73926	37143.25	174159
21	-9	19499	-2	-7	-11	22619	11614	8909	43131	-8	-10	33117	13880	6618	7634	61231	37597.75	161441
22	-9	19376	-2	-7	-4	21710	13338	10514	45558	-8	-11	33932	15159	3621	8167	60860	37840.00	163616
23	-9	19377	-6	-6	-8	21405	13238	10462	45097	-8	-11	31078	14920	606	8585	55170	38332.75	157955
24	-9	19466	-5	-6	-10	22794	12960	9923	45667	-8	-4	20312	14413	-40	7949	42622	38839.25	146575
25	355	19460	-2	-5	-11	22273	13424	9906	45592	277	-6	18495	15477	-36	8447	42654	38671.38	146726
26	1363	19254	-2	1017	-12	23069	13476	11197	47730	1348	-7	9237	17339	-37	8539	36419	37511.00	143292
27	1559	19168	-6	1325	-8	23928	13481	11202	48603	1649	756	10711	13702	1873	10292	38983	37128.13	146760
28	2199	17162	-5	1768	-12	23251	13596	10775	47610	2206	-11	14711	15823	3469	13749	49947	38149.63	156830
29	1988	11466	-2	1531	-10	23247	13844	10930	48011	1516	-5	25313	16645	3919	14543	61931	38577.25	163502
30	1911	8740	-2	1623	540	24536	11405	11481	47962	2099	1393	26754	15980	3961	11263	61450	38656.38	160340
Total	28243	523111	-111	20193	279	739252	409660	320629	1469820	22267	5617	1042445	458538	97142	370444	1996453	1129240	5166949
Max	2199	19531	-2	1768	540	30220	15338	11602	55397	2206	1393	44792	17339	7364	18317	85181	38839	196632
Min	-9	550	-7	-10	-13	19985	11115	8909	43131	-15	-17	9237	13702	-50	7634	36419	36724	143292

الطاقة الكهربائية المصدرة للتوربينات البخارية (ميجاواط ساعة) خلال شهر سبتمبر 2025

Export of Elec. Energy For Steam Turbines (MWhr) During September 2025

محطات التوربينات البخارية Steam Turbines							
التاريخ Date	محطة الشويخ Shuwaikh Stn.	محطة الشعيبة الجنوبية Shuaiba South Stn.	محطة الدوحة الشرقية Doha East Stn.	محطة الدوحة الغربية Doha West Stn.	محطة الزور الجنوبية Az-Zour South Stn.	محطة الصبية Sabiya Stn.	المجموع Total
1	-455	11336	9973	30905	29733	22450	103942
2	-467	11343	11195	34630	29972	24219	110892
3	-458	11130	10102	31135	28401	20815	101125
4	-459	10984	8577	32625	28776	22928	103431
5	-459	10951	9771	31740	29670	22032	103705
6	-459	11179	10150	33040	30295	23411	107616
7	-455	10610	10348	33150	30715	22674	107042
8	-462	9803	10082	34080	29432	23927	106862
9	-457	11180	10094	28040	30671	23162	102690
10	-467	11258	9627	30015	29450	24014	103897
11	-457	10929	10453	32820	31392	22876	108013
12	-463	9253	9388	30425	28238	21958	98799
13	-460	10685	9954	31240	28750	20821	100990
14	-468	11198	8754	32140	24157	19091	94872
15	-458	11236	9437	31210	28364	18534	98323

الطاقة الكهربائية المصدرة للتوربينات البخارية (ميجاواط ساعة) خلال شهر سبتمبر 2025

Export of Elec. Energy For Steam Turbines (MWhr) During September 2025

محطات التوربينات البخارية Steam Turbines							
التاريخ Date	محطة الشويخ Shuwaikh Stn.	محطة الشعيبة الجنوبية Shuaiba South Stn.	محطة الدوحة الشرقية Doha East Stn.	محطة الدوحة الغربية Doha West Stn.	محطة الزور الجنوبية Az-Zour South Stn.	محطة الصبية Sabiya Stn.	المجموع Total
16	-458	11129	9910	33272	27862	18613	100328
17	-446	9628	10147	33070	30959	19153	102511
18	-483	11350	9898	32190	28941	18968	100864
19	-457	9263	9730	30890	29101	21993	100520
20	-463	11234	9476	30475	28649	22976	102347
21	-460	11459	7771	29500	26438	22264	96972
22	-473	11252	7769	29245	20054	21687	89534
23	-469	10404	8558	27265	18591	20838	85187
24	-471	10320	11926	29975	13340	21948	87038
25	-460	10857	12048	26775	13064	22637	84921
26	-475	11371	12936	34345	12313	19350	89840
27	-462	11530	12102	34605	14045	19418	91238
28	-483	11337	11687	35055	12691	20189	90476
29	-467	11329	12530	33020	13127	19407	88946
30	-470	10527	12207	38090	12820	20262	93436
Total	-13901	326065	306600	954967	740011	642615	2956357
Max	-446	11530	12936	38090	31392	24219	110892
Min	-483	9253	7769	26775	12313	18534	84921

الطاقة الكهربائية المولدة والمصدرة (م.و.س) خلال شهر سبتمبر 2025 بالمقارنة مع نفس الشهر من العام 2024

Generation & Export of Elect. Energy (M.Wh) During September 2025 & 2024

التاريخ Date	الطاقة الكهربائية المولدة Gen. of Ele. Energy		صافى الطاقة المصدرة Net Export of Ele.Energy		النسبة المئوية لتغير الاستهلاك Change Percentage of Export
	سبتمبر 2025 Sept. 2025	سبتمبر 2024 Sept. 2024	سبتمبر 2025 Sept. 2025	سبتمبر 2024 Sept. 2024	
1	321378	316422	291896	286427	1.9
2	313860	324908	286218	295120	-3.0
3	313096	322404	284008	292604	-2.9
4	308624	314688	279980	284804	-1.7
5	306239	316984	277512	287468	-3.5
6	313252	316730	285093	287209	-0.7
7	322882	324612	294420	296333	-0.6
8	327815	325931	298772	297949	0.3
9	326566	329576	298538	301085	-0.8
10	327435	338809	300198	310158	-3.2
11	326670	346066	297758	317045	-6.1
12	315083	344272	286005	315426	-9.3
13	307551	321543	279788	291872	-4.1
14	295217	311590	267360	282504	-5.4
15	295671	296389	268559	267461	0.4

الطاقة الكهربائية المولدة والمصدرة (م.و.س) خلال شهر سبتمبر 2025 بالمقارنة مع نفس الشهر من العام 2024

Generation & Export of Elect. Energy (M.Wh) During September 2025 & 2024

التاريخ Date	الطاقة الكهربائية المولدة Gen. of Ele. Energy		صافى الطاقة المصدرة Net Export of Ele.Energy		النسبة المئوية لتغير الاستهلاك Change Percentage of Export
	سبتمبر 2025 Sept. 2025	سبتمبر 2024 Sept. 2024	سبتمبر 2025 Sept. 2025	سبتمبر 2024 Sept. 2024	
16	293824	294156	266191	265154	0.4
17	302207	298159	275084	268965	2.3
18	307694	301021	280177	272097	3.0
19	307080	284116	278858	256043	8.9
20	305020	275736	276108	248093	11.3
21	286006	283777	257990	256331	0.6
22	279648	293023	252654	265817	-5.0
23	269301	294971	242772	267839	-9.4
24	259645	300134	233241	273491	-14.7
25	256631	293917	231043	266611	-13.3
26	256552	283677	232482	256645	-9.4
27	261524	274632	237214	247718	-4.2
28	270473	272064	246237	245319	0.4
29	275768	271493	251285	243700	3.1
30	276558	274163	252609	246344	2.5
Total	8929269	9145957	8110049	8293632	-2.2

الطاقة الكهربائية المولدة (ميجاواط ساعة) خلال شهر سبتمبر 2025 بالمقارنة مع نفس الشهر من عام 2024

Generation of Elec. Energy (MWhr) During September 2025 and 2024

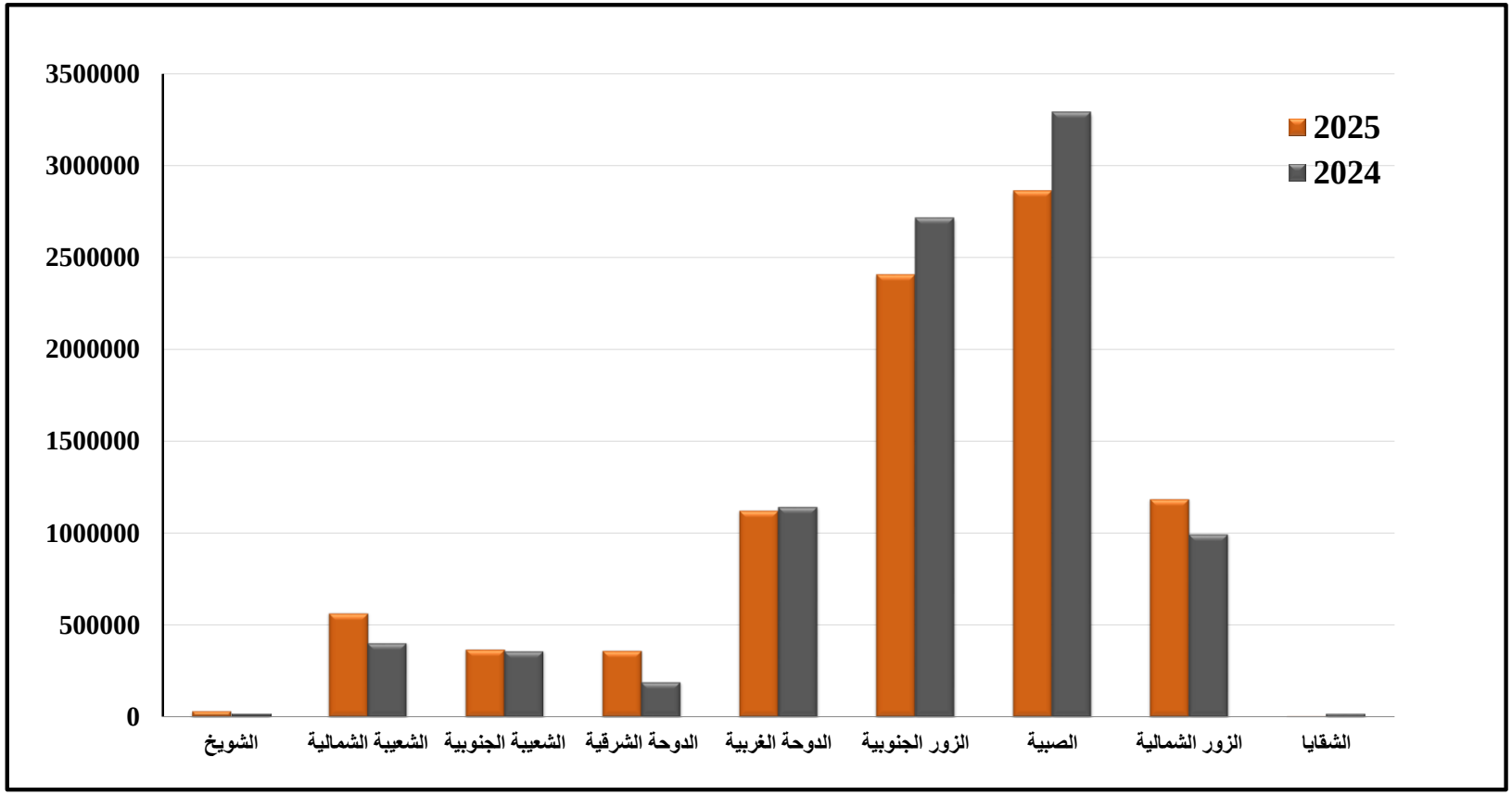

إحصائية الطاقـــة الكهربائيـــة عن شهر سبتمبـر 2025

Electrical Energy Statistical Report for the Month of September 2025

القدرة الكهربائية المركبة الحالية- ميجاواط Installed Capacity - M.W		
Shuwaikh Station (G/T)	240	محطة الشويخ (غازي)
Shuaiba North Station	820.0	محطة الشعيبة الشمالية
Shuaiba South Station	660	محطة الشعيبة الجنوبية
Doha East Station	910	محطة الدوحة الشرقية
Doha West Station	2390	محطة الدوحة الغربية
Az - Zour South Station	5770.0	محطة الزور الجنوبية
Sabiya Station	6885.0	محطة الصبية
Az - Zour North Station	1632	محطة الزور الشمالية
Shaqaya Station	70	محطة الشقايا
Total	19377.0	المجموع

Maximum Available Capacity	17365	القدرة المتوفرة القصوى
Maximum Plant on Bars	16695	القدرة العاملة القصوى
Maximum Load (8th)	16520	(8th) * أقصى حمل كهربائى بتاريخ
Minimum Load (26th)	9480	(26th) * أدنى حمل كهربائي بتاريخ

* بعد الربط الكهربائي بين دول مجلس التعاون الخليجي

انتاج الطاقة الكهربائية - ميجاواط ساعة Generation of Elec. Energy - M.Wh		
Shuwaikh Station	30704	محطة الشويخ
Shuaiba North Station	569079	محطة الشعيبة الشمالية
Shuaiba South Station	371800	محطة الشعيبة الجنوبية
Doha East Station	364830	محطة الدوحة الشرقية
Doha West Station	1126975	محطة الدوحة الغربية
Az - Zour South Station	2409024	محطة الزور الجنوبية
Sabiya Station	2863591	محطة الصبية
Az - Zour North Station	1189497	محطة الزور الشمالية
SGRE	3769	محطة الشقايا
Total	8929269	المجموع

Net Export of Elect. Energy	8110049	صافى الطاقة الكهربائية المصدرة

الطاقة الصادرة والواردة (ميجاواط ساعة) من خلال شبكة الربط الخليجي خلال شهر سبتمبر 2025

Export & Import Energy (M.Wh) through the Gulf network During September 2025

التاريخ Date	الصـــادر Export	الـــوارد Import	الفـــرق Difference
1	0	21380	-21380
2	0	21584	-21584
3	0	21595	-21595
4	0	21543	-21543
5	0	21426	-21426
6	0	21600	-21600
7	0	21453	-21453
8	0	21342	-21342
9	0	21603	-21603
10	0	21694	-21694
11	0	21628	-21628
12	0	21499	-21499
13	0	21414	-21414
14	0	21316	-21316
15	0	20522	-20522

الطاقة الصادرة والواردة (ميجاواط ساعة) من خلال شبكة الربط الخليجي خلال شهر سبتمبر 2025

Export & Import Energy (M.Wh) through the Gulf network During September 2025

التاريخ Date	الصـــادر Export	الـــوارد Import	الفـــرق Difference
16	0	21599	-21599
17	0	21585	-21585
18	0	21580	-21580
19	0	20244	-20244
20	0	14462	-14462
21	0	14094	-14094
22	0	14159	-14159
23	0	14159	-14159
24	0	14539	-14539
25	0	14739	-14739
26	0	13897	-13897
27	0	13897	-13897
28	0	14352	-14352
29	0	14338	-14338
30	0	14508	-14508
Total	0	563751	-563751

إجمالي وصافي انتاج المياه المقطرة (م.ج.ا) خلال شهر سبتمبر 2025

Gross & Net Production of Distilled Water (MIG) During September 2025

التاريخ Date	محطة الشويخ Shuwaikh Station				محطة الشعيبة الجنوبية Shuaibu South Station		محطة الشعيبة الشمالية Shuaiba North Station		محطة الدوحة الشرقية Doha East Station		محطة الدوحة الغربية Doha West Station				محطة الزور الجنوبية Az-Zour South Stn.				محطة الصبية Sabiya stn.		محطة الزور الشمالية Az-Zour North Stn.		المجمـــــوع Total	
	وحدات التقطير Distillation Units		التناضح العكسي RO		اجمالى الانتاج	صافى الانتاج	اجمالى الانتاج	صافى الانتاج	اجمالى الانتاج	صافى الانتاج	اجمالى الانتاج	صافى الانتاج	التناضح العكسي RO		وحدات التقطير Distillation Units		التناضح العكسي RO		اجمالى الانتاج	صافى الانتاج	اجمالى الانتاج	صافى الانتاج	اجمالى الانتاج	صافى الانتاج
	اجمالي الإنتاج Gross Prod	صافي الإنتاج Net Prod	اجمالي الإنتاج Gross Prod	صافي الإنتاج Net Prod	Gross Prod.	Net Prod.	Gross Prod.	Net Prod.	Gross Prod.	Net Prod.	Gross Prod.	Net Prod.	اجمالي الإنتاج Gross Prod	صافي الإنتاج Net Prod	اجمالي الإنتاج Gross Prod	صافي الإنتاج Net Prod	اجمالي الإنتاج Gross Prod	صافي الإنتاج Net Prod	Gross Prod.	Net Prod.	Gross Prod.	Net Prod.	Gross Prod.	Net Prod.
1	17.351	17.189	11.786	11.681	26.736	26.339	28.928	28.294	40.060	38.185	101.344	98.682	0.000	0.000	98.548	93.848	0.000	0.000	84.749	81.584	108.320	106.230	517.822	502.032
2	17.430	17.232	11.756	11.651	26.716	26.116	0.000	0.000	39.859	37.935	99.583	96.833	0.000	0.000	98.702	94.802	3.940	3.870	86.472	83.502	108.529	106.569	492.987	478.510
3	17.265	17.141	11.875	11.664	26.485	26.083	25.865	24.787	39.613	37.671	98.487	95.825	0.000	0.000	98.987	95.971	3.000	3.000	84.427	81.310	107.633	105.661	513.637	499.113
4	17.413	17.262	11.797	11.693	26.431	26.051	38.339	37.838	39.203	37.326	97.129	94.709	0.000	0.000	103.856	99.222	0.000	0.000	84.934	82.082	107.248	105.265	526.350	511.448
5	17.151	16.980	11.818	11.713	26.544	26.130	39.925	39.372	38.673	36.813	94.344	91.890	0.000	0.000	103.573	99.113	0.000	0.000	82.800	79.578	107.472	105.448	522.300	507.037
6	17.073	16.917	11.761	11.656	26.071	25.675	39.997	39.311	38.304	36.336	96.777	94.048	0.000	0.000	103.825	99.625	0.000	0.000	85.019	82.017	106.899	104.917	525.726	510.502
7	17.076	16.903	11.764	11.660	26.009	25.621	40.409	39.837	34.059	32.155	98.502	95.576	0.000	0.000	103.406	99.539	0.000	0.000	85.739	82.528	107.189	105.093	524.153	508.912
8	17.234	16.985	11.798	11.693	26.192	25.768	40.214	39.632	33.056	31.174	99.276	96.326	0.000	0.000	103.676	98.827	0.000	0.000	84.085	80.987	107.877	105.712	523.408	507.104
9	17.635	17.471	11.822	11.717	26.686	26.173	40.317	39.745	32.908	31.020	87.686	84.738	0.000	0.000	103.486	98.386	0.000	0.000	71.509	68.287	105.950	103.826	497.999	481.363
10	17.183	17.014	11.756	11.652	26.330	25.939	40.418	39.901	32.993	31.173	89.134	86.098	0.000	0.000	103.746	99.746	0.000	0.000	72.697	69.462	107.244	104.876	501.501	485.861
11	17.227	17.094	11.754	11.650	26.278	25.887	40.524	39.864	32.900	31.078	94.730	91.628	0.000	0.000	103.657	99.936	0.000	0.000	74.359	71.123	107.953	105.712	509.382	493.972
12	17.243	17.120	11.797	11.693	26.433	26.051	40.260	39.608	33.192	31.391	96.740	93.924	0.000	0.000	104.579	99.716	0.000	0.000	74.107	71.009	108.275	106.177	512.626	496.689
13	17.207	17.055	11.820	11.715	26.544	26.137	40.373	39.792	33.441	31.606	100.940	97.970	0.000	0.000	103.238	98.201	0.000	0.000	70.354	66.663	108.734	106.705	512.651	495.844
14	17.237	17.115	11.762	11.657	26.751	26.348	40.345	39.744	33.579	31.700	101.367	98.617	0.000	0.000	98.784	94.784	0.000	0.000	62.911	59.675	109.239	107.127	501.975	486.767
15	17.084	16.939	11.756	11.652	26.517	26.116	40.352	39.833	33.466	31.467	97.256	94.990	0.000	0.000	98.455	94.659	0.000	0.000	63.552	60.519	109.300	107.015	497.738	483.190

إجمالي وصافي انتاج المياه المقطرة (م.ج.ا) خلال شهر سبتمبر 2025

Gross & Net Production of Distilled Water (MIG) During September 2025

التاريخ Date	محطة الشويخ Shuwaikh Station				محطة الشعيبة الجنوبية Shuaibu South Station		محطة الشعيبة الشمالية Shuaiba North Station		محطة الدوحة الشرقية Doha East Station		محطة الدوحة الغربية Doha West Station				محطة الزور الجنوبية Az-Zour South Stn.				محطة الصبية Sabiya stn.		محطة الزور الشمالية Az-Zour North Stn.		المجمـــــوع Total	
	وحدات التقطير Distillation Units		التناضح العكسي RO		اجمالى الانتاج	صافى الانتاج	اجمالى الانتاج	صافى الانتاج	اجمالى الانتاج	صافى الانتاج	اجمالى الانتاج	صافى الانتاج	التناضح العكسي RO		وحدات التقطير Distillation Units		التناضح العكسي RO		اجمالى الانتاج	صافى الانتاج	اجمالى الانتاج	صافى الانتاج	اجمالى الانتاج	صافى الانتاج
	اجمالي الإنتاج Gross Prod	صافي الإنتاج Net Prod	اجمالي الإنتاج Gross Prod	صافي الإنتاج Net Prod	Gross Prod.	Net Prod.	Gross Prod.	Net Prod.	Gross Prod.	Net Prod.	Gross Prod.	Net Prod.	اجمالي الإنتاج Gross Prod	صافي الإنتاج Net Prod	اجمالي الإنتاج Gross Prod	صافي الإنتاج Net Prod	اجمالي الإنتاج Gross Prod	صافي الإنتاج Net Prod	Gross Prod.	Net Prod.	Gross Prod.	Net Prod.	Gross Prod.	Net Prod.
16	17.008	16.833	11.797	11.693	26.724	26.301	40.163	39.747	33.319	31.456	97.460	94.908	0.000	0.000	98.634	93.675	0.000	0.000	63.613	60.607	109.016	106.670	497.734	481.890
17	16.982	16.788	11.824	11.719	26.832	26.374	40.199	39.597	33.241	31.437	97.276	94.966	0.000	0.000	100.816	95.916	0.000	0.000	63.561	60.475	109.134	107.023	499.865	484.295
18	17.089	16.916	11.760	11.655	26.332	25.900	40.353	39.730	33.067	31.303	94.999	92.513	0.000	0.000	104.667	99.967	0.000	0.000	63.414	60.515	109.291	107.048	500.972	485.547
19	17.213	17.072	11.756	11.652	26.338	25.900	40.158	39.502	32.049	30.284	94.526	91.886	0.000	0.000	103.404	99.404	0.000	0.000	69.560	66.703	109.188	107.015	504.192	489.418
20	17.234	17.112	11.796	11.692	26.594	26.195	39.916	39.344	32.614	30.703	97.147	94.573	0.000	0.000	103.302	98.789	0.000	0.000	70.631	67.103	108.411	106.180	507.645	491.691
21	17.484	17.363	11.820	11.715	26.676	26.254	39.852	39.302	32.772	30.936	90.920	88.544	0.000	0.000	93.661	88.686	0.000	0.000	70.242	67.353	108.400	105.707	491.827	475.860
22	17.975	17.850	11.753	11.648	26.739	26.333	40.030	39.454	32.993	31.191	87.580	85.160	0.000	0.000	83.949	79.249	1.473	1.410	71.994	69.035	108.767	106.446	483.253	467.776
23	18.142	18.011	11.756	11.652	26.893	26.499	40.341	39.637	33.429	31.614	98.106	95.664	0.000	0.000	79.382	75.961	10.299	10.255	73.388	70.522	109.053	106.840	500.789	486.655
24	18.230	18.105	11.797	11.692	27.102	26.676	39.678	39.100	33.724	31.811	99.750	97.308	0.000	0.000	66.451	61.936	9.912	9.869	73.814	71.261	108.711	106.569	489.169	474.327
25	18.321	18.181	11.878	11.751	27.222	26.836	39.710	39.006	34.666	32.741	82.009	79.369	0.000	0.000	60.956	56.656	17.674	17.631	73.902	71.524	108.812	106.561	475.149	460.255
26	18.299	18.145	11.933	11.776	27.325	26.918	40.126	39.376	34.546	32.675	81.771	79.197	0.000	0.000	61.749	58.549	17.894	17.818	61.009	58.625	100.383	98.063	455.034	441.141
27	18.244	18.092	11.919	11.762	25.842	25.418	40.463	39.792	34.476	32.599	84.137	81.431	13.106	9.194	61.403	58.332	18.460	18.416	61.546	58.944	101.139	98.863	470.735	452.842
28	18.253	18.077	14.041	13.902	14.006	13.637	34.609	33.841	34.272	33.014	83.416	80.996	21.832	21.000	61.019	57.917	17.860	17.816	58.866	56.524	109.165	106.999	467.339	453.722
29	18.175	18.025	17.934	17.829	23.640	23.004	25.430	24.707	34.645	32.597	83.973	81.223	22.289	21.021	61.299	57.899	18.284	18.258	58.404	55.666	109.258	106.807	473.331	457.035
30	18.289	18.112	18.392	18.269	27.002	26.644	23.889	22.648	35.024	32.994	87.631	85.277	0.000	0.000	61.419	58.219	18.560	18.490	62.197	59.460	109.163	106.969	461.566	447.081
Total in MIG	525.747	521.099	368.975	365.551	781.990	769.323	1101.183	1082.341	1040.143	984.385	2813.996	2734.869	57.227	51.215	2732.629	2607.530	137.356	136.833	2163.855	2074.643	3235.753	3170.093	14958.854	14497.882
Total in Mm³	2.390	2.369	1.677	1.662	3.555	3.497	5.006	4.920	4.729	4.475	12.793	12.433	0.260	0.233	12.423	11.854	0.624	0.622	9.837	9.432	14.710	14.412	68.004	65.909

استهلاك الميـــــاه المقطـــرة (م.ج.ا) خـــلال شهر سبتمبر 2025

Distilled Water Consumption within the Stations (MIG) During September 2025

التاريخ Date	محطة الشويخ (التقطير) D.Water	محطة الشويخ (التناضح العكسي) RO	محطة الشعيبة الجنوبية Shuaiba South Stn.	محطة الشعيبة الشمالية Shuaiba North Stn.	محطة الدوحة الشرقية Doha East Stn.	محطة الدوحة الغربية Doha West Stn.	محطة الدوحة الغربية (التناضح العكسي) Doha West (RO)	محطة الزور الجنوبية Az-Zour South Stn.	محطة الزور الجنوبية (التناضح العكسي) Az-Zour South (RO)	محطة الصبية Sabiya Stn.	محطة الزور الشمالية Az-Zour North Stn.	المجمـــوع Total
1	0.162	0.105	0.397	0.634	1.875	2.662	0.000	4.700	0.000	3.165	2.090	15.790
2	0.198	0.105	0.600	0.000	1.924	2.750	0.000	3.900	0.070	2.970	1.960	14.477
3	0.124	0.211	0.402	1.078	1.942	2.662	0.000	3.016	0.000	3.117	1.972	14.524
4	0.151	0.104	0.380	0.501	1.877	2.420	0.000	4.634	0.000	2.852	1.982	14.901
5	0.171	0.105	0.414	0.553	1.860	2.454	0.000	4.460	0.000	3.222	2.023	15.262
6	0.156	0.105	0.396	0.686	1.968	2.729	0.000	4.200	0.000	3.002	1.982	15.224
7	0.173	0.104	0.388	0.572	1.904	2.926	0.000	3.867	0.000	3.211	2.096	15.241
8	0.249	0.105	0.424	0.582	1.882	2.950	0.000	4.849	0.000	3.098	2.165	16.304
9	0.164	0.105	0.513	0.572	1.888	2.948	0.000	5.100	0.000	3.222	2.124	16.636
10	0.169	0.104	0.391	0.517	1.820	3.036	0.000	4.000	0.000	3.235	2.368	15.640
11	0.133	0.104	0.391	0.660	1.822	3.102	0.000	3.721	0.000	3.236	2.240	15.409
12	0.123	0.104	0.382	0.652	1.801	2.816	0.000	4.863	0.000	3.098	2.099	15.938
13	0.152	0.105	0.407	0.581	1.835	2.970	0.000	5.037	0.000	3.691	2.029	16.807
14	0.122	0.105	0.403	0.601	1.879	2.750	0.000	4.000	0.000	3.236	2.112	15.208
15	0.145	0.104	0.401	0.519	1.999	2.266	0.000	3.796	0.000	3.033	2.285	14.548

استهلاك الميـــــاه المقطـــرة (م.ج.ا) خـــلال شهر سبتمبر 2025

Distilled Water Consumption within the Stations (MIG) During September 2025

التاريخ Date	محطة الشويخ (التقطير) D.Water	محطة الشويخ (التناضح العكسي) RO	محطة الشعيبة الجنوبية Shuaiba South Stn.	محطة الشعيبة الشمالية Shuaiba North Stn.	محطة الدوحة الشرقية Doha East Stn.	محطة الدوحة الغربية Doha West Stn.	محطة الدوحة الغربية (التناضح العكسي) Doha West (RO)	محطة الزور الجنوبية Az-Zour South Stn.	محطة الزور الجنوبية (التناضح العكسي) Az-Zour South (RO)	محطة الصبية Sabiya Stn.	محطة الزور الشمالية Az-Zour North Stn.	المجمـــوع Total
16	0.175	0.104	0.423	0.416	1.863	2.552	0.000	4.959	0.000	3.006	2.346	15.844
17	0.194	0.105	0.458	0.602	1.804	2.310	0.000	4.900	0.000	3.086	2.110	15.569
18	0.173	0.105	0.432	0.623	1.764	2.486	0.000	4.700	0.000	2.899	2.243	15.425
19	0.141	0.104	0.438	0.656	1.765	2.640	0.000	4.000	0.000	2.857	2.173	14.774
20	0.122	0.104	0.399	0.572	1.911	2.574	0.000	4.513	0.000	3.528	2.231	15.954
21	0.121	0.105	0.422	0.550	1.836	2.376	0.000	4.975	0.000	2.889	2.693	15.967
22	0.125	0.105	0.406	0.576	1.802	2.420	0.000	4.700	0.063	2.959	2.321	15.477
23	0.131	0.104	0.394	0.704	1.815	2.442	0.000	3.421	0.044	2.866	2.213	14.134
24	0.125	0.105	0.426	0.578	1.913	2.442	0.000	4.515	0.043	2.553	2.141	14.841
25	0.140	0.127	0.386	0.704	1.925	2.640	0.000	4.300	0.043	2.378	2.251	14.894
26	0.154	0.157	0.407	0.750	1.871	2.574	0.000	3.200	0.076	2.384	2.320	13.893
27	0.152	0.157	0.424	0.671	1.877	2.706	3.912	3.071	0.044	2.602	2.276	17.892
28	0.176	0.139	0.369	0.768	1.258	2.420	0.832	3.102	0.044	2.342	2.166	13.616
29	0.150	0.105	0.636	0.723	2.048	2.750	1.268	3.400	0.026	2.738	2.451	16.295
30	0.177	0.123	0.358	1.241	2.030	2.354	0.000	3.200	0.070	2.737	2.194	14.484
Total in MIG	4.648	3.424	12.667	18.842	55.758	79.127	6.012	125.099	0.523	89.212	65.660	460.972
Total in Mm³	0.021	0.016	0.058	0.086	0.253	0.360	0.027	0.569	0.002	0.406	0.298	2.096

مياه تعويض الغلايات لشهر سبتمبـر لعامي 2024 و2025

Boilers Feed Water Make-Up By D/Plants During September 2024 & 2025

اجمالي مياه تعويض الغلايات

Boilers Feed Water Make-Up

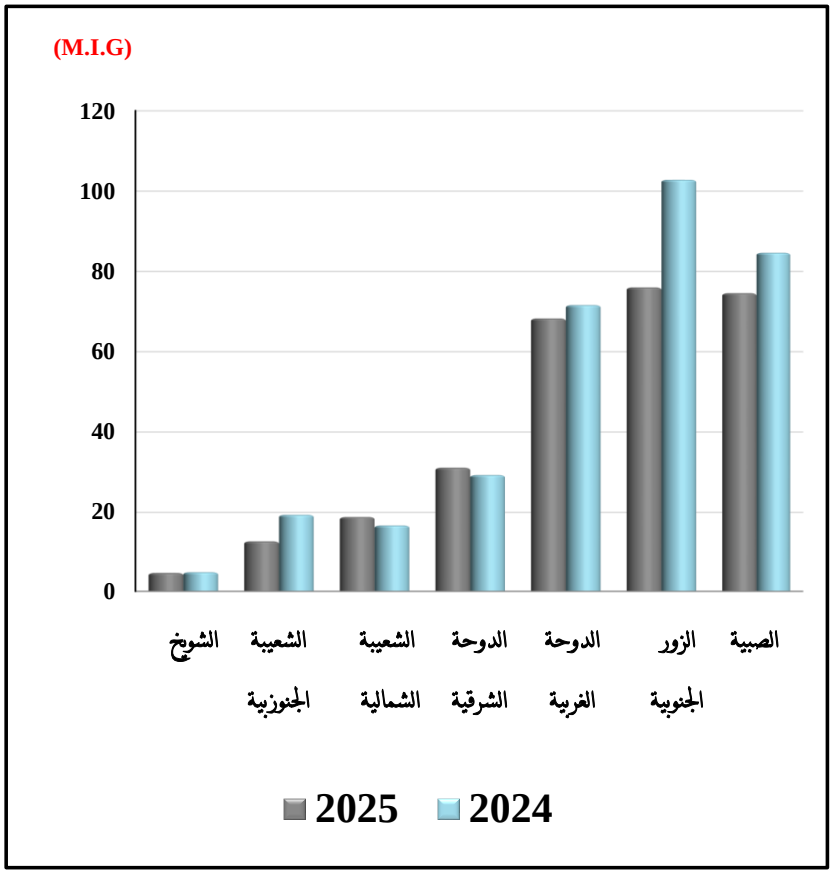

محطات تحلية المياه Desalination Plants	اجمالى مياه تعويض الغلايات Boilers Feed Water Make-Up		
	سبتمبر 2025 Sept. 2025	سبتمبر 2024 Sept. 2024	النسبة المئوية للزيادة أو النقصان Change of Percentage
محطة الشـــويخ Shuwaikh Station	4.648	4.833	-3.8
محطة الشعيبة الجنوبية Shuaiba South Stn.	12.667	19.395	-34.7
محطة الشعيبة الشمالية Shuaiba North Stn.	18.842	16.702	12.8
محطة الدوحة الشرقية Doha East Stn.	31.116	29.295	6.2
محطة الدوحة الغربية Doha West Stn.	68.286	71.619	-4.7
محطة الزور الجنوبية Az-Zour South Stn.	76.022	102.820	-26.1
محطة الصبيـــة Sabiya Stn.	74.580	84.648	-11.9
المـجـمـوع (م.ج.ا) Total in MIG	286.161	329.312	-13.1

المجموع (مليون متر مكعب) Total in Mm^3	1.301	1.497	-13.1

استهلاك المحطات من المياه المقطرة و مياه تعويض الغلايات في المقطرات لشهر سبتمبـر 2025

Water Consumption & Boilers Feed Water Make-Up During September 2025

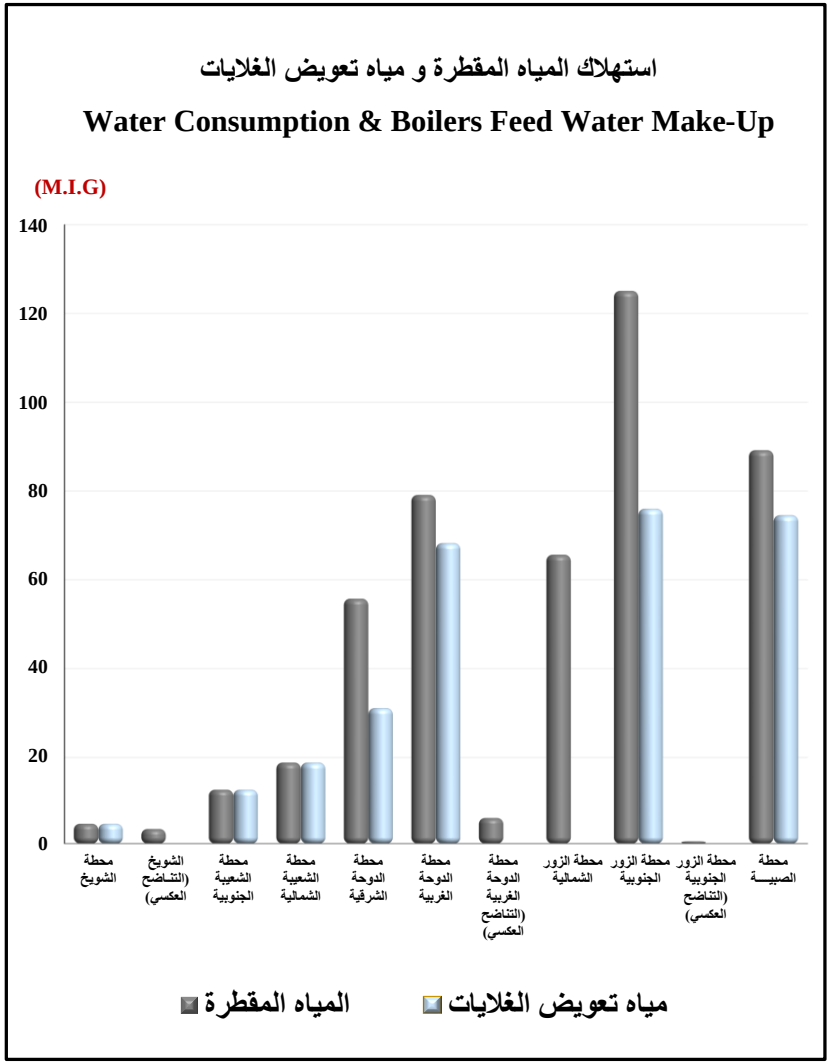

اجمالى مياه تعويض الغلايات Boilers Feed Water Make-Up	استهلاك المياه المقطرة Water Consumption	محطات تحلية المياه Desalination Plants
4.648	4.648	محطة الشويخ Shuwaikh Station
-	3.424	الشويخ (التناضح العكسي) Shuwaikh (RO)
12.667	12.667	محطة الشعيبة الجنوبية Shuaiba South Stn.
18.842	18.842	محطة الشعيبة الشمالية Shuaiba North Stn.
31.116	55.758	محطة الدوحة الشرقية Doha East Stn.
68.286	79.127	محطة الدوحة الغربية Doha West Stn.
-	6.012	محطة الدوحة الغربية (التناضح العكسي) Doha West (RO)
-	65.660	محطة الزور الشمالية Az-Zour North Station
76.022	125.099	محطة الزور الجنوبية Az-Zour South Station
-	0.523	محطة الزور الجنوبية (التناضح العكسي) Az-Zour South (RO)
74.580	89.212	محطة الصبيـــة Sabiya Stn.
286.161	460.972	المجموع (م.ج.ا) Total in MIG

1.301	2.096	المجموع (مليون متر مكعب) Total in Mm^3

صافي انتـــــاج واستهلاك الميـــــاه العـــــذبة (م.ج.ا) لشهر سبتمبر 2025

Net Production & Consumption of Fresh Water (MIG) During September 2025

التاريخ Date	محطة الشويخ (التقطير)	محطة الشويخ (RO)	محطة الشعيبة الجنوبية	محطة الشعيبة الشمالية	محطة الدوحة الشرقية	محطة الدوحة الغربية	محطة الدوحة الغربية (RO)	محطة الزور الجنوبية	محطة الزور الجنوبية (RO)	محطة الصبية	محطة الزور الشمالية	اجمالى انتاج المياه المقطرة	المياه المقطرة المستهلكة داخل المحطات (A)	صافى انتاج المياه المقطرة من المحطات	المياه المقطرة المستهلكة فى مصانع الشعيبة (B)	صافى انتاج المياه المقطرة المرسلة الى الخزانات	مياه الخلط	انتاج وحدات التناضح العكسي	صافى انتاج المياه العذبة (C)	المخزون	الزيادة أو النقص فى المخزون	صافى استهلاك المياه العذبة	جملة استهلاك المياه العذبة	اجمالي انتاج المياه العذبة (A+B+C)
1	17.351	11.786	26.736	28.928	40.060	101.344	0.000	98.548	0.000	84.749	108.320	517.822	15.790	502.032	15.700	486.332	5.844	0.827	493.003	4152.564	-5.286	498.289	529.779	524.493
2	17.43	11.756	26.716	0.000	39.859	99.583	0.000	98.702	3.940	86.472	108.529	492.987	14.477	478.510	15.800	462.710	5.252	0.773	468.735	4126.592	-25.972	494.707	524.984	499.012
3	17.265	11.875	26.485	25.865	39.613	98.487	0.000	98.987	3.000	84.427	107.633	513.637	14.524	499.113	15.700	483.413	5.311	0.804	489.528	4122.725	-3.867	493.395	523.619	519.752
4	17.413	11.797	26.431	38.339	39.203	97.129	0.000	103.856	0.000	84.934	107.248	526.350	14.901	511.448	15.700	495.748	5.572	0.662	501.982	4133.691	10.966	491.016	521.618	532.584
5	17.151	11.818	26.544	39.925	38.673	94.344	0.000	103.573	0.000	82.800	107.472	522.300	15.262	507.037	15.700	491.337	5.581	0.695	497.613	4149.224	15.533	482.080	513.043	528.576
6	17.073	11.761	26.071	39.997	38.304	96.777	0.000	103.825	0.000	85.019	106.899	525.726	15.224	510.502	15.600	494.902	5.377	0.801	501.080	4163.697	14.473	486.607	517.431	531.904
7	17.076	11.764	26.009	40.409	34.059	98.502	0.000	103.406	0.000	85.739	107.189	524.153	15.241	508.912	15.700	493.212	5.516	0.929	499.657	4168.955	5.258	494.399	525.340	530.598
8	17.234	11.798	26.192	40.214	33.056	99.276	0.000	103.676	0.000	84.085	107.877	523.408	16.304	507.104	15.800	491.304	5.483	0.895	497.682	4170.460	1.505	496.177	528.281	529.786
9	17.635	11.822	26.686	40.317	32.908	87.686	0.000	103.486	0.000	71.509	105.950	497.999	16.636	481.363	15.700	465.663	5.306	0.932	471.901	4150.557	-19.903	491.804	524.140	504.237
10	17.183	11.756	26.330	40.418	32.993	89.134	0.000	103.746	0.000	72.697	107.244	501.501	15.640	485.861	15.800	470.061	4.867	0.887	475.815	4133.112	-17.445	493.260	524.700	507.255
11	17.227	11.754	26.278	40.524	32.900	94.730	0.000	103.657	0.000	74.359	107.953	509.382	15.409	493.972	15.700	478.272	4.908	0.863	484.043	4118.939	-14.173	498.216	529.326	515.153
12	17.243	11.797	26.433	40.260	33.192	96.740	0.000	104.579	0.000	74.107	108.275	512.626	15.938	496.689	15.700	480.989	4.936	0.780	486.705	4122.398	3.459	483.246	514.883	518.342
13	17.207	11.820	26.544	40.373	33.441	100.940	0.000	103.238	0.000	70.354	108.734	512.651	16.807	495.844	15.700	480.144	4.926	0.840	485.910	4114.451	-7.947	493.857	526.364	518.417
14	17.237	11.762	26.751	40.345	33.579	101.367	0.000	98.784	0.000	62.911	109.239	501.975	15.208	486.767	15.800	470.967	5.024	1.028	477.019	4095.535	-18.916	495.935	526.943	508.027
15	17.084	11.756	26.517	40.352	33.466	97.256	0.000	98.455	0.000	63.552	109.300	497.738	14.548	483.190	15.700	467.490	4.913	0.625	473.028	4074.238	-21.297	494.325	524.573	503.276

صافي انتـــــاج واستهلاك الميـــــاه العـــــذبة (م.ج.ا) لشهر سبتمبر 2025

Net Production & Consumption of Fresh Water (MIG) During September 2025

التاريخ Date	محطة الشويخ (التقطير)	محطة الشويخ (RO)	محطة الشعيبة الجنوبية	محطة الشعيبة الشمالية	محطة الدوحة الشرقية	محطة الدوحة الغربية	محطة الدوحة الغربية (RO)	محطة الزور الجنوبية	محطة الزور الجنوبية (RO)	محطة الصبية	محطة الزور الشمالية	اجمالى انتاج المياه المقطرة	المياه المقطرة المستهلكة داخل المحطات (A)	صافى انتاج المياه المقطرة من المحطات	المياه المقطرة المستهلكة فى مصانع الشعيبة (B)	صافى انتاج المياه المقطرة المرسلة الى الخزانات	مياه الخلط	انتاج وحدات التناضح العكسي	صافى انتاج المياه العذبة (C)	المخزون	الزيادة أو النقص فى المخزون	صافى استهلاك المياه العذبة	جملة استهلاك المياه العذبة	اجمالى انتاج المياه العذبة (A+B+C)
16	17.008	11.797	26.724	40.163	33.319	97.460	0.000	98.634	0.000	63.613	109.016	497.734	15.844	481.890	15.700	466.190	4.687	0.805	471.682	4050.784	-23.454	495.136	526.680	503.226
17	16.982	11.824	26.832	40.199	33.241	97.276	0.000	100.816	0.000	63.561	109.134	499.865	15.569	484.295	15.700	468.595	4.875	0.870	474.340	4025.730	-25.054	499.394	530.664	505.610
18	17.089	11.760	26.332	40.353	33.067	94.999	0.000	104.667	0.000	63.414	109.291	500.972	15.425	485.547	15.800	469.747	4.980	0.965	475.692	4003.782	-21.948	497.640	528.865	506.917
19	17.213	11.756	26.338	40.158	32.049	94.526	0.000	103.404	0.000	69.560	109.188	504.192	14.774	489.418	15.700	473.718	5.070	0.806	479.594	3998.602	-5.180	484.774	515.248	510.068
20	17.234	11.796	26.594	39.916	32.614	97.147	0.000	103.302	0.000	70.631	108.411	507.645	15.954	491.691	15.700	475.991	5.225	0.855	482.071	3987.615	-10.987	493.058	524.712	513.725
21	17.484	11.820	26.676	39.852	32.772	90.920	0.000	93.661	0.000	70.242	108.400	491.827	15.967	475.860	15.700	460.160	4.980	0.991	466.131	3955.077	-32.538	498.669	530.336	497.798
22	17.975	11.753	26.739	40.030	32.993	87.580	0.000	83.949	1.473	71.994	108.767	483.253	15.477	467.776	15.800	451.976	4.539	0.753	457.268	3928.856	-26.221	483.489	514.766	488.545
23	18.142	11.756	26.893	40.341	33.429	98.106	0.000	79.382	10.299	73.388	109.053	500.789	14.134	486.655	15.700	470.955	4.237	0.865	476.057	3917.346	-11.510	487.567	517.401	505.891
24	18.230	11.797	27.102	39.678	33.724	99.750	0.000	66.451	9.912	73.814	108.711	489.169	14.841	474.327	15.700	458.627	4.228	0.753	463.608	3886.050	-31.296	494.904	525.446	494.150
25	18.321	11.878	27.222	39.710	34.666	82.009	0.000	60.956	17.674	73.902	108.812	475.149	14.894	460.255	15.750	444.505	4.396	0.812	449.713	3844.847	-41.203	490.916	521.560	480.357
26	18.299	11.933	27.325	40.126	34.546	81.771	0.000	61.749	17.894	61.009	100.383	455.034	13.893	441.141	15.800	425.341	4.320	0.645	430.306	3803.693	-41.154	471.460	501.153	459.999
27	18.244	11.919	25.842	40.463	34.476	84.137	13.106	61.403	18.460	61.546	101.139	470.735	17.892	452.842	15.700	437.142	4.173	0.724	442.039	3751.752	-51.941	493.980	527.573	475.632
28	18.253	14.041	14.006	34.609	34.272	83.416	21.832	61.019	17.860	58.866	109.165	467.339	13.616	453.722	15.700	438.022	4.002	0.732	442.756	3697.394	-54.358	497.114	526.431	472.073
29	18.175	17.934	23.640	25.430	34.645	83.973	22.289	61.299	18.284	58.404	109.258	473.331	16.295	457.035	15.750	441.285	3.626	0.678	445.589	3647.940	-49.454	495.043	527.089	477.635
30	18.289	18.392	27.002	23.889	35.024	87.631	0.000	61.419	18.560	62.197	109.163	461.566	14.484	447.081	15.800	431.281	3.756	1.113	436.150	3608.593	-39.347	475.497	505.782	466.435
in MIG Total	525.747	368.975	781.990	1101.183	1040.143	2813.996	57.227	2732.629	137.356	2163.855	3235.753	14958.854	460.972	14497.882	471.800	14026.082	145.910	24.708	14196.700		-549.257	14745.957	15678.729	15129.472
in MIG Ave	17.525	12.299	26.066	36.706	34.671	93.800	1.908	91.088	4.579	72.129	107.858	498.628	15.366	483.263	15.727	467.536	4.864	0.824	473.223	4003.507	-18.309	491.532	522.624	504.316
in MIG Max	18.321	18.392	27.325	40.524	40.060	101.367	22.289	104.667	18.560	86.472	109.300	526.350	17.892	511.448	15.800	495.748	5.844	1.113	501.982	4170.460	15.533	499.394	530.664	532.584
in MIG Min	16.982	11.753	14.006	0.000	32.049	81.771	0.000	60.956	0.000	58.404	100.383	455.034	13.616	441.141	15.600	425.341	3.626	0.625	430.306	3608.593	-54.358	471.460	501.153	459.999
in Mm^3 Total	2.390	1.677	3.555	5.006	4.729	12.793	0.260	12.423	0.624	9.837	14.710	68.004	2.096	65.909	2.145	63.764	0.663	0.112	64.539		-2.497	67.036	71.277	68.780
in Mm^3 Ave	0.080	0.056	0.118	0.167	0.158	0.426	0.009	0.414	0.021	0.328	0.490	2.267	0.070	2.197	0.071	2.125	0.022	0.004	2.151	18.200	-0.083	2.235	2.376	2.293

يشمل المياه المقطرة المستهلكة داخل المحطات ومصانع الشعيبة

صافي انتاج واستهلاك المياه العذبة (م.ج.ا) خلال شهر سبتمبر 2025 بالمقارنة مع نفس الشهر من العام 2024

Net Production & Consumption of Fresh Water (MIG) During September 2024 & 2025

التاريخ Date	الانتاج Production		الاستهلاك Consumption		النسبة المئوية لتغير الاستهلاك Change Percentage of Consumption
	سبتمبر 2025 Sept. 2025	سبتمبر 2024 Sept. 2024	سبتمبر 2025 Sept. 2025	سبتمبر 2024 Sept. 2024	
1	493.003	508.658	498.289	487.876	2.1
2	468.735	505.441	494.707	491.565	0.6
3	489.528	505.402	493.395	481.687	2.4
4	501.982	493.004	491.016	495.001	-0.8
5	497.613	500.827	482.080	487.972	-1.2
6	501.080	501.250	486.607	477.273	2.0
7	499.657	489.544	494.399	484.796	2.0
8	497.682	470.667	496.177	489.538	1.4
9	471.901	470.102	491.804	483.540	1.7
10	475.815	467.543	493.260	486.737	1.3
11	484.043	487.840	498.216	486.889	2.3
12	486.705	485.403	483.246	490.938	-1.6
13	485.910	489.974	493.857	484.763	1.9
14	477.019	487.410	495.935	496.657	-0.1
15	473.028	484.031	494.325	487.145	1.5

صافي انتاج واستهلاك المياه العذبة (م.ج.ا) خلال شهر سبتمبر 2025 بالمقارنة مع نفس الشهر من العام 2024

Net Production & Consumption of Fresh Water (MIG) During September 2024 & 2025

التاريخ Date	الانتاج Production		الاستهلاك Consumption		النسبة المئوية لتغير الاستهلاك Change Percentage of Consumption
	سبتمبر 2025 Sept. 2025	سبتمبر 2024 Sept. 2024	سبتمبر 2025 Sept. 2025	سبتمبر 2024 Sept. 2024	
16	471.682	476.569	495.136	497.469	-0.5
17	474.340	484.831	499.394	487.074	2.5
18	475.692	482.052	497.640	495.502	0.4
19	479.594	446.575	484.774	483.171	0.3
20	482.071	438.280	493.058	479.023	2.9
21	466.131	444.080	498.669	478.070	4.3
22	457.268	448.744	483.489	493.564	-2.0
23	476.057	450.774	487.567	469.575	3.8
24	463.608	448.597	494.904	489.692	1.1
25	449.713	456.533	490.916	480.254	2.2
26	430.306	454.924	471.460	491.625	-4.1
27	442.039	454.552	493.980	465.753	6.1
28	442.756	459.614	497.114	481.923	3.2
29	445.589	477.955	495.043	481.390	2.8
30	436.150	483.561	475.497	486.119	-2.2
Total in MIG	14196.700	14254.738	14745.957	14572.580	1.2
Total in Mm³	64.539	64.803	67.036	66.248	1.2

صافي إنتاج المياه العذبة (م.ج.ا) خلال شهر سبتمبر 2025 بالمقارنة من نفس الشهر من العام 2024

Net Production of Fresh Water (MIG) During September 2024 & 2025

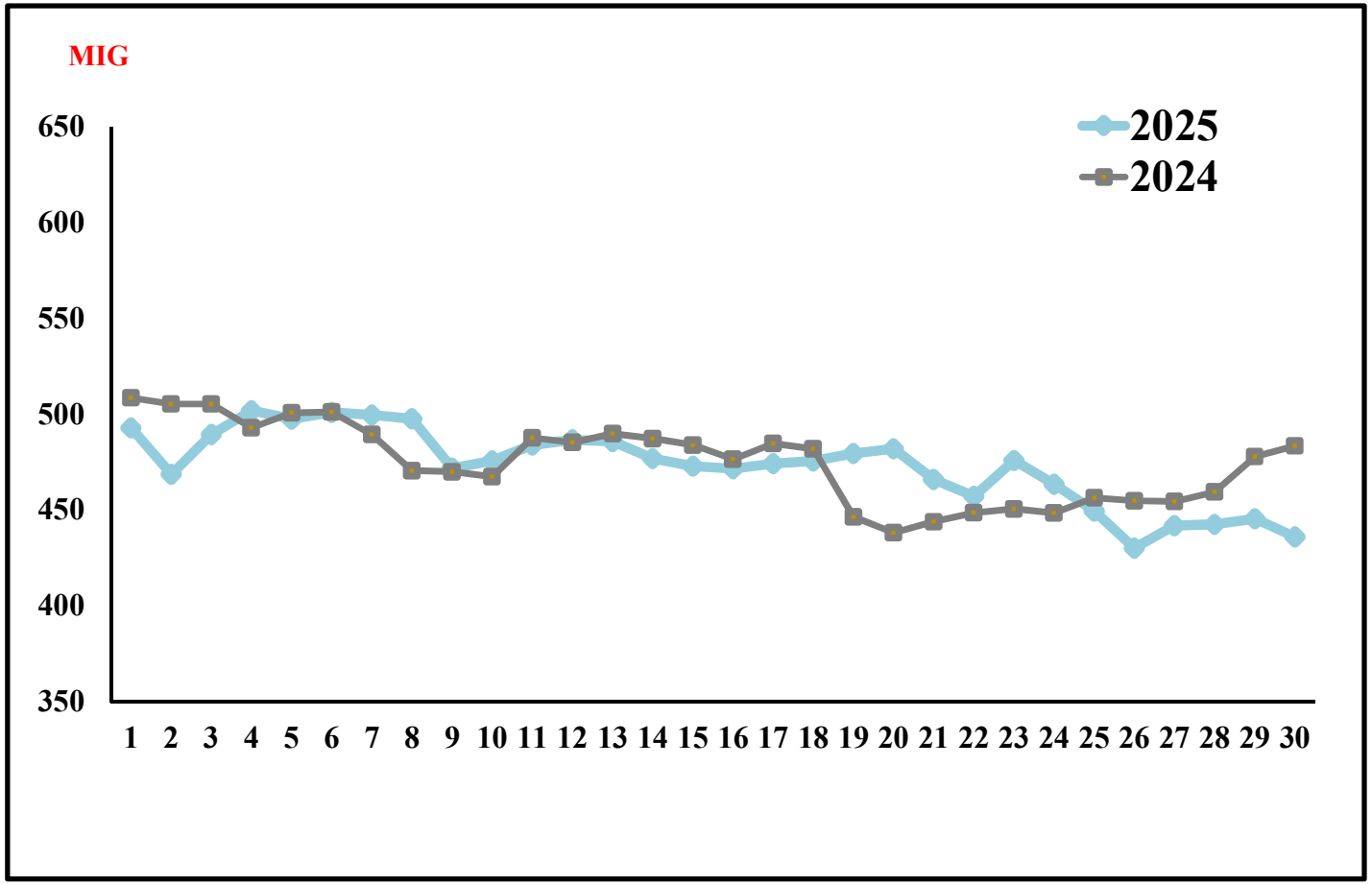

صافي إستهلاك المياه العذبة (م.ج.ا) خلال شهر سبتمبر 2025 بالمقارنة من نفس الشهر من العام 2024

Net Consumption of Fresh Water (MIG) During September 2024 & 2025

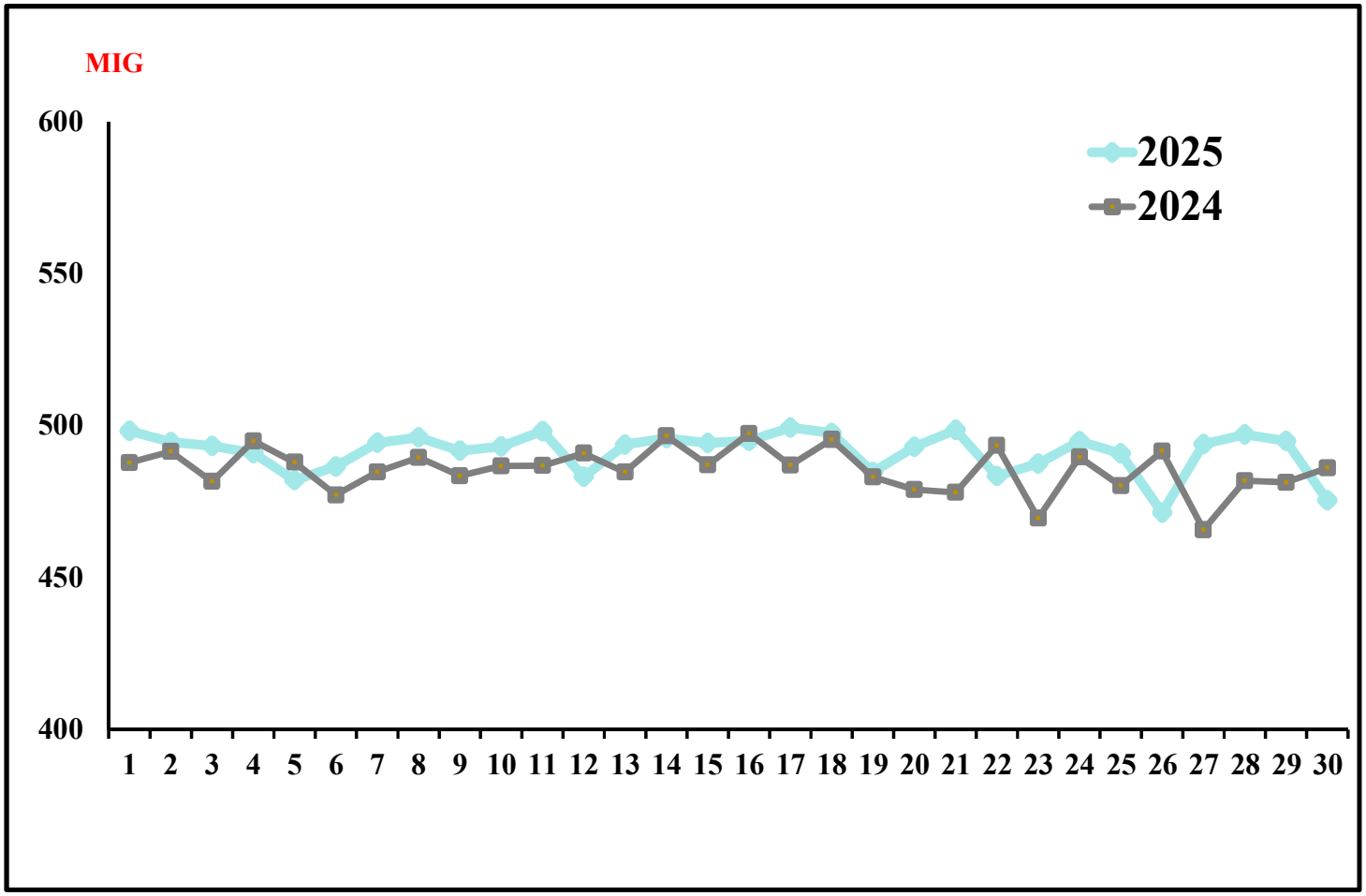

نصيب كل محطة على حدة من الإنتاج و أقصى إستهلاك للمياه العذبه بتاريخ 2025/09/17

Maximum Daily Consumption of Fresh Water on 17/09/2025 & Production Share as per Station

المحطة	السعة المركبة (مليون جالون امبراطورى)	عدد الوحدات		المياه المقطرة (م.ج.ا)			مليون جالون امبراطورى M.G.I	مليون متر مكعب M.m³	انتاج واستهلاك المياه العذبة (مليون جالون امبراطوري)
		المتوفرة والعاملة *	غير المتوفرة **	الانتاج	الاستهلاك	المصدر			
الشويخ	3 × 6 = 18	3	0	16.982	0.194	16.788	484.295	2.202	صافي انتاج المياه المقطرة
الشويخ (RO)	30	11	0	11.824	0.105	11.719	15.700	0.071	المياه المقطرة المستهلكه في مصانع الشعيبه
الشعيبة الجنوبية	6 × 5 = 30	6	0	26.832	0.458	26.374	468.595	2.130	المياه المقطرة المرسلة الى مركز الخلط
الشعيبة الشمالية	3 × 15 = 45	3	0	40.199	0.602	39.597	4.875	0.022	الخلط/ مياه قليلة الملوحه
الدوحة الشرقية	7 × 6 = 42	6	1	33.241	1.804	31.437	0.870	0.004	انتاج وحدات التناضح العكسي
الدوحة الغربية	(4×6 + 12×7.2) = 110.4	16	0	97.276	2.310	94.966	474.340	2.156	صافي انتاج المياه العذبه
الدوحة الغربية (RO)	60	0	8	0.000	0.000	0.000	499.394	2.270	صافي استهلاك المياه العذبة (09/17)
الزور الجنوبية	(4×6 + 12×7.2) = 110.4	16	0	100.816	4.900	95.916			
الزورالجنوبية (RO)	30	0	10	0.000	0.000	0.000			
الزور الشمالية	10×10.7 = 107	10	0	109.134	2.110	107.023	530.664	2.412	** اجمالي استهلاك المياه العذبة (09/17)
الصبية	8×12.5 = 100	8	0	63.561	3.086	60.475			
المجموع (MIG)	682.8	79	19	499.865	15.569	484.295			
المجموع (Mm³)	3.104	_	_	2.272	0.071	2.202			** يشمل المياه المقطرة للاستهلاك داخل المحطات ومنطقة الشعيبة الصناعية

* الوحدات المتوفرة والعاملة تتضمن الوحدات العاملة والاحتياط.

** الوحدات الغير متوفرة تتضمن الوحدات الاحتياط (لعدم توفر البخار) والوحدات الغير متوفرة.

أقصى إستهلاك للمياه العذبه بتاريخ 2025/09/17 ونصيب كل محطة على حدة من الإنتاج

Maximum Daily Consumption of Fresh Water on 17/09/2025 & Production Share as per Station

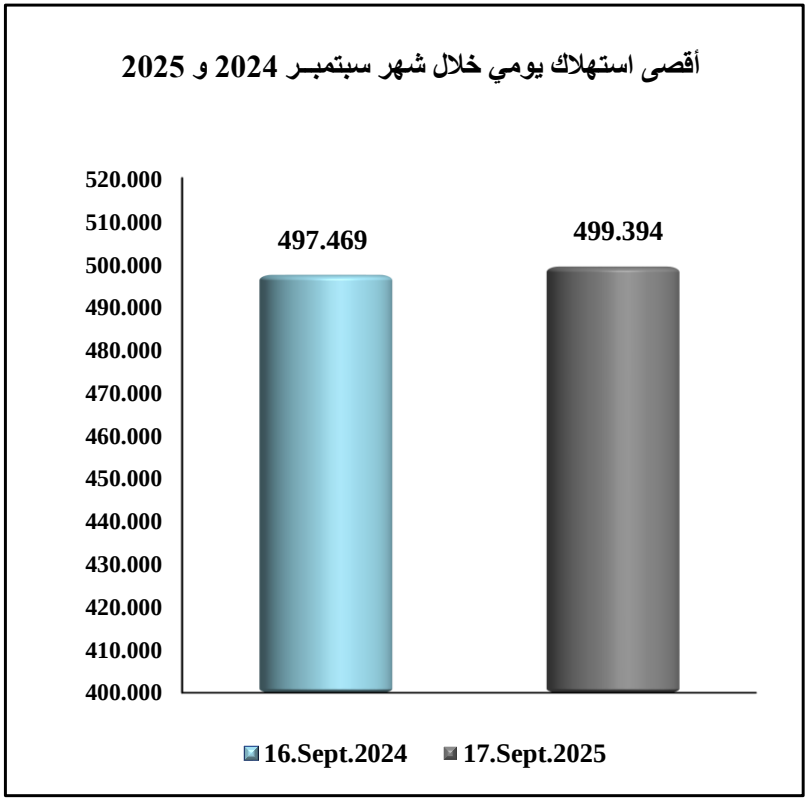

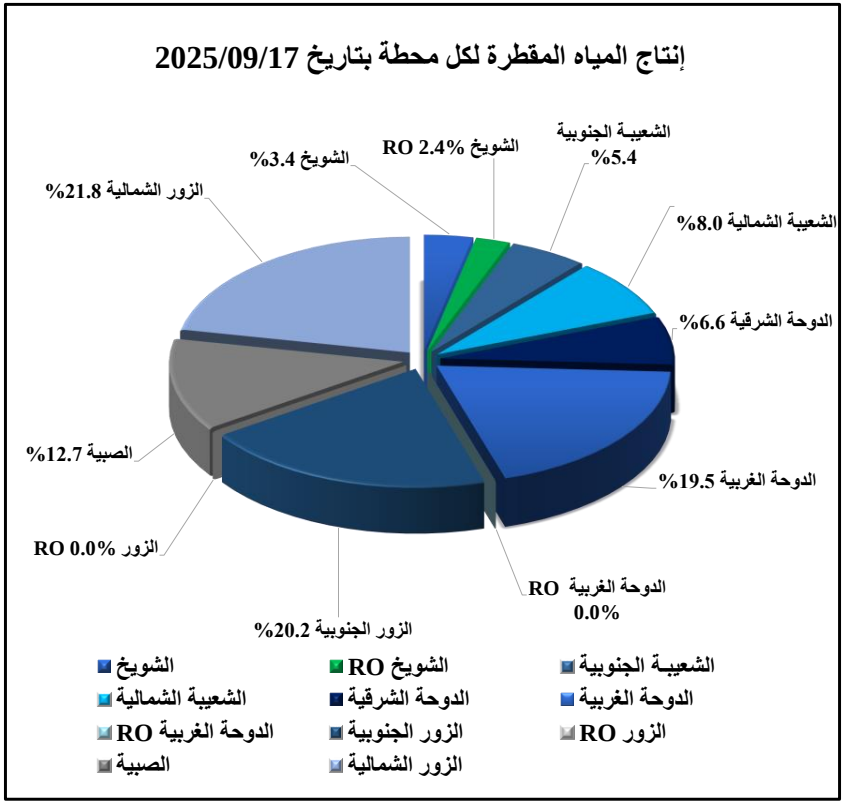

انتاج المحطات من المياه المقطرة لشهر سبتمبر لعامي 2024 و 2025

Gross Production of Distilled Water During September 2024 & 2025

اجمالي انتاج المياه المقطرة
Gross Production Of Dist. Water

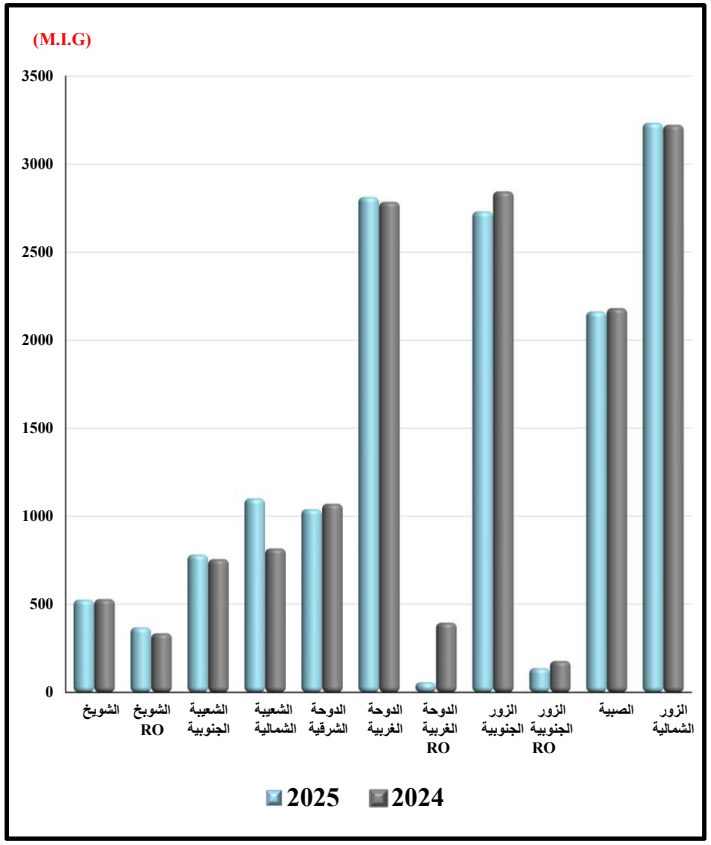

محطات تحلية المياه Desalination Plants	اجمالى انتـــاج المياه المقطـــرة Gross Production of Distilled Water		
	سبتمبر 2025 Sept. 2025	سبتمبر 2024 Sept. 2024	النسبة المئوية للزيادة أو النقصان Change of Percentage
محطة الشـــويخ Shuwaikh Station	525.747	529.250	-0.7
الشويخ (التناضح العكسي) Shuwaikh (RO)	368.975	334.991	10.1
محطة الشعيبة الجنوبية Shuaiba South Stn.	781.990	756.372	3.4
محطة الشعيبة الشمالية Shuaiba North Stn.	1101.183	816.888	34.8
محطة الدوحة الشرقية Doha East Stn.	1040.143	1070.889	-2.9
محطة الدوحة الغربية Doha West Stn.	2813.996	2786.774	1.0
محطة الدوحة الغربية (التناضح العكسي) Doha West (RO)	57.227	395.286	-85.5
محطة الزور الجنوبية Az-Zour South Stn.	2732.629	2846.434	-4.0
محطة الزور الجنوبية (التناضح العكسي) Az-Zour South (RO)	137.356	178.178	-22.9
محطة الصبيـــة Sabiya Stn.	2163.855	2182.762	-0.9
محطة الزور الشمالية Az-Zour North Stn.	3235.753	3224.532	0.3
Total المجموع (م.ج.ا) in MIG	14958.854	15122.356	-1.1

المجموع (مليون متر مكعب) Total in Mm³	68.004	68.748	-1.1

مياه البحر المستهلكه في المقطرات لشهر سبتمبـر لعامي 2024 و 2025

Sea Water Consumption During September 2024 & 2025

اجمالي استهلاك مياه البحر

Sea Water Consumption

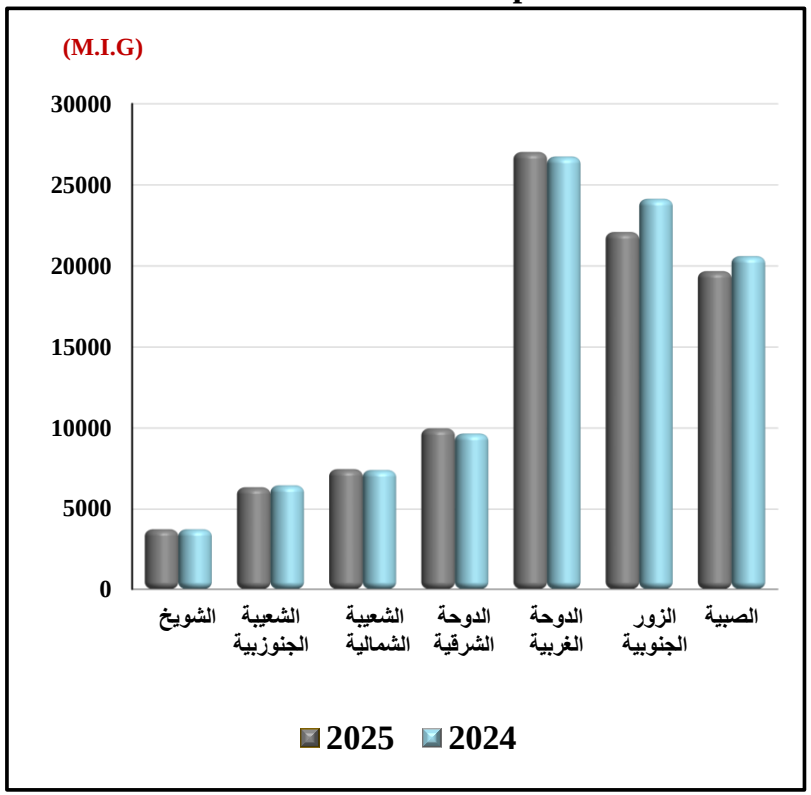

محطات تحلية المياه Desalination Plants	اجمالى استهلاك مياه البحر Sea Water Consumption		
	سبتمبر 2025 Sept. 2025	سبتمبر 2024 Sept. 2024	النسبة المئوية للزيادة أو النقصان Change of Percentage
محطة الشـــويخ Shuwaikh Station	3750.000	3750.000	0.0
محطة الشعيبة الجنوبية Shuaiba South Stn.	6353.000	6471.000	-1.8
محطة الشعيبة الشمالية Shuaiba North Stn.	7471.000	7418.000	0.7
محطة الدوحة الشرقية Doha East Stn.	9984.060	9667.777	3.3
محطة الدوحة الغربية Doha West Stn.	27033.114	26754.346	1.0
محطة الزور الجنوبية Az-Zour South Stn.	22097.748	24146.715	-8.5
محطة الصبيـــة Sabiya Stn.	19683.508	20610.679	-4.5
المـجـمـوع (م.ج.ا) Total in MIG	96372.431	98818.517	-2.5

المجموع (مليون متر مكعب) Total in Mm^3	438.118	449.238	-2.5

انتاج المحطات من المياه المقطرة و مياه البحر المستهلكه في المقطرات لشهر سبتمبـر 2025

Distillate Water Production & Sea Water Consumption During September 2025

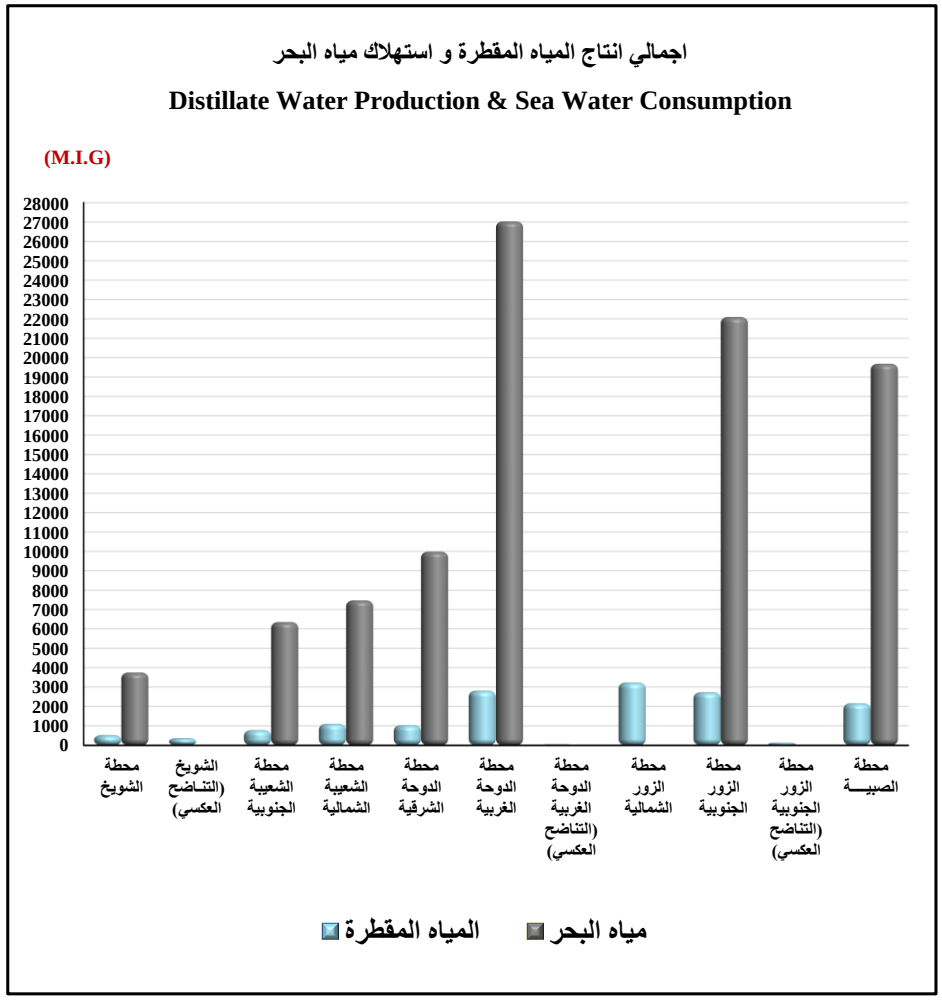

اجمالى استهلاك مياه البحر الداخله في التقطير Sea Water Consumption in the Distillers	اجمالى انتاج المياه المقطرة Distillated Water Production	محطات تحلية المياه Desalination Plants
3750.000	525.747	محطة الشويخ Shuwaikh Station
-	368.975	الشويخ (التنـاضح العكسي) Shuwaikh (RO)
6353.000	781.990	محطة الشعيبة الجنوبية Shuaiba South Stn.
7471.000	1101.183	محطة الشعيبة الشمالية Shuaiba North Stn.
9984.060	1040.143	محطة الدوحة الشرقية Doha East Stn.
27033.114	2813.996	محطة الدوحة الغربية Doha West Stn.
-	57.227	محطة الدوحة الغربية (التناضح العكسي) Doha West (RO)
-	3235.753	محطة الزور الشمالية Az-Zour North Station
22097.748	2732.629	محطة الزور الجنوبية Az-Zour South Station
-	137.356	محطة الزور الجنوبية (التناضح العكسي) Az-Zour South (RO)
19683.508	2163.855	محطة الصبيـــة Sabiya Stn.
96372.431	14958.854	المجموع (م.ج.ا) Total in MIG

438.118	68.004	المجموع (مليون متر مكعب) Total in Mm^3

إحصـــــائية الميـــاه العـــــذبة عن شهر سبتمبر 2025

Fresh Water Statistical Report for the Month of September 2025

Installed Capacity - per Day	مليون متر مكعب M.m³	مليون جالون أمبرطوري M.I.G	السعة المـركـبة - يوميا
Shuwaikh Station	0.082	18	محطة الـشـويـخ
Shuwaikh Station (RO)	0.136	30	محطة الـشـويـخ (التناضح العكسي)
Shuaiba South Station	0.136	30	محطة الـشـعـيـبـة الجنوبية
Shuaiba North Station	0.205	45	محطة الـشـعـيـبـة الشمالية
Doha East Station	0.191	42	محطة الـدوحة الشرقية
Doha West Station	0.502	110.4	محطة الـدوحة الغربية
Doha West Station (RO)	0.273	60	محطة الـدوحة الغربية (التناضح العكسي)
Az - Zour South Station	0.502	110.4	محطة الزور الجنوبية
Az - Zour South Station (RO)	0.136	30	محطة الزور الجنوبية (التناضح العكسي)
Az - Zour North Station	0.486	107	محطة الزور الشمالية
Sabiya Station	0.455	100	محطة الصبية
Total :	3.104	682.8	المـجـمـوع:

Maximum Available Capacity	-	-	السعة المتوفرة القصوى
Maximum Daily Consumption (17th)	2.270	499.394	أقصى صافى استهلاك بتاريخ (17th)
Average Daily Consumption	2.235	491.532	معدل صافى الاستهلاك اليومى
Maximum Daily Reserve (8th)	18.959	4170.460	أقصى مخزون يومى بتاريخ (8th)
Minimum Daily Reserve (30th)	16.405	3608.593	أدنى مخزون يومى بتاريخ (30th)

Production of Fresh Water	مليون متر مكعب M.m³	مليون جالون أمبرطوري M.I.G	انتاج المياه العذبة
Shuwaikh Station	2.369	521.099	محطة الـشـويـخ
Shuwaikh Station (RO)	1.662	365.551	محطة الـشـويـخ (التناضح العكسي)
Shuaiba South Station	3.497	769.323	محطة الـشـعـيـبـة الـجـنـوبـيـة
Shuaiba North Station	4.920	1082.341	محطة الـشـعـيـبـة الـشـمـالـيـة
Doha East Station	4.475	984.385	محطة الـدوحة الشرقية
Doha West Station	12.433	2734.869	محطة الـدوحة الغربية
Doha West Station (RO)	0.233	51.215	محطة الـدوحة الغربية (التناضح العكسي)
Az - Zour North Station	14.412	3170.093	محطة الزور الشمالية
Az - Zour South Station	11.854	2607.530	محطة الـزور الجنوبية
Az - Zour South Station (RO)	0.622	136.833	محطة الزور الجنوبية (التناضح العكسي)
Sabiya Station	9.432	2074.643	محطة الصبية
Net Distilled Water Production	65.909	14497.882	صافى انتاج المياه المقطرة
Less Cons.by Shuaiba Industries	2.145	471.800	المياه المقطرة المستهلكة بمصانع الشعيبة
Net Dist. Water for Mixing Plant	63.764	14026.082	باقى صافى الانتاج المزود الى مركز المزج
Brackish Water Added	0.663	145.910	مياه قليلة الملوحـة مضافـة
Underground Fresh Water Added	_	_	المياه الجوفية العذبة المضافة
Reverse Osmosis Production	0.112	24.708	انتاج وحدات التناضح العكسي
Total Net Production	64.539	14196.700	مجموع صافى الانتاج الشهرى

Total Net Consumption	67.036	14745.957	مجموع صافى الاستهلاك الشهرى

انتاج واستهلاك المياه قليلة الملوحة (م.ج.ا) خلال شهر سبتمبـر 2025 بالمقارنة مع نفس الشهر من العام 2024

Production & Consumption of Brackish Water (MIG) During September 2024 & 2025

التاريخ	الإنتاج	production	الإستهلاك	Consumption	النسبة المئوية لتغير الاستهلاك
Date	سبتمبر 2025 Sept. 2025	سبتمبر 2024 Sept. 2024	سبتمبر 2025 Sept. 2025	سبتمبر 2024 Sept. 2024	Change Percentage of Consumption
1	46.498	41.726	37.042	37.409	-1.0
2	46.577	42.071	42.891	36.256	18.3
3	47.203	42.776	37.323	34.471	8.3
4	46.816	42.457	37.147	38.853	-4.4
5	46.170	42.853	32.331	36.547	-11.5
6	46.376	42.582	39.160	27.382	43.0
7	46.972	42.601	37.988	40.005	-5.0
8	47.177	42.734	39.175	39.831	-1.6
9	46.965	42.825	42.761	36.291	17.8
10	46.983	42.638	41.148	35.227	16.8
11	45.001	43.311	42.440	37.827	12.2
12	45.543	43.593	30.097	40.682	-26.0
13	45.583	42.785	42.083	29.604	42.2
14	46.856	42.946	40.269	41.383	-2.7
15	47.316	42.723	37.316	38.549	-3.2

انتاج واستهلاك المياه قليلة الملوحة (م.ج.ا) خلال شهر سبتمبـر 2025 بالمقارنة مع نفس الشهر من العام 2024

Production & Consumption of Brackish Water (MIG) During September 2024 & 2025

التاريخ	الإنتاج	production	الإستهلاك	Consumption	النسبة المئوية لتغير الاستهلاك
Date	سبتمبر 2025 Sept. 2025	سبتمبر 2024 Sept. 2024	سبتمبر 2025 Sept. 2025	سبتمبر 2024 Sept. 2024	Change Percentage of Consumption
16	47.352	44.141	43.885	36.223	21.2
17	45.471	43.795	39.192	41.313	-5.1
18	46.492	43.881	40.831	34.379	18.8
19	48.876	44.472	34.140	44.427	-23.2
20	48.430	44.617	38.222	35.820	6.7
21	48.197	44.754	41.424	43.873	-5.6
22	46.646	43.776	46.463	41.836	11.1
23	46.464	42.039	42.409	35.328	20.0
24	45.239	42.778	31.742	37.928	-16.3
25	46.937	42.278	39.301	39.240	0.2
26	47.241	39.376	29.487	41.597	-29.1
27	47.241	39.181	33.147	30.849	7.4
28	47.241	39.181	36.772	33.224	10.7
29	46.001	40.287	41.649	36.066	15.5
30	35.776	41.581	32.512	35.239	-7.7
Total in MIG	1391.640	1276.758	1150.347	1117.659	2.9
Total in Mm³	6.327	5.804	5.230	5.081	2.9

انتاج المياه قليلة الملوحة (م.ج.ا) خلال شهر سبتمبـر 2025 بالمقارنة مع نفس الشهر من العام 2024

Production of Brackish Water (MIG) During September 2024 & 2025

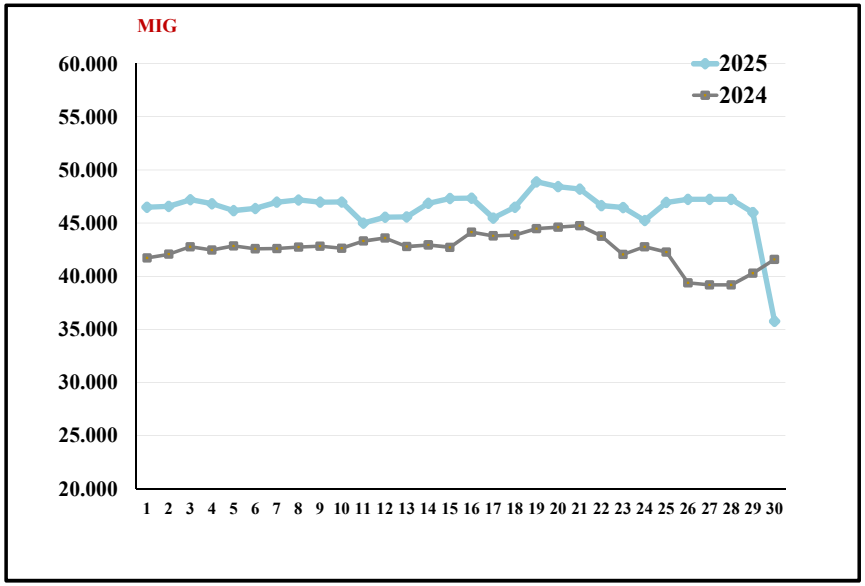

استهلاك المياه قليلة الملوحة (م.ج.ا) خلال شهر سبتمبـر 2025 بالمقارنة مع نفس الشهر من العام 2024

Consumption of Brackish Water (MIG) During September 2024 & 2025

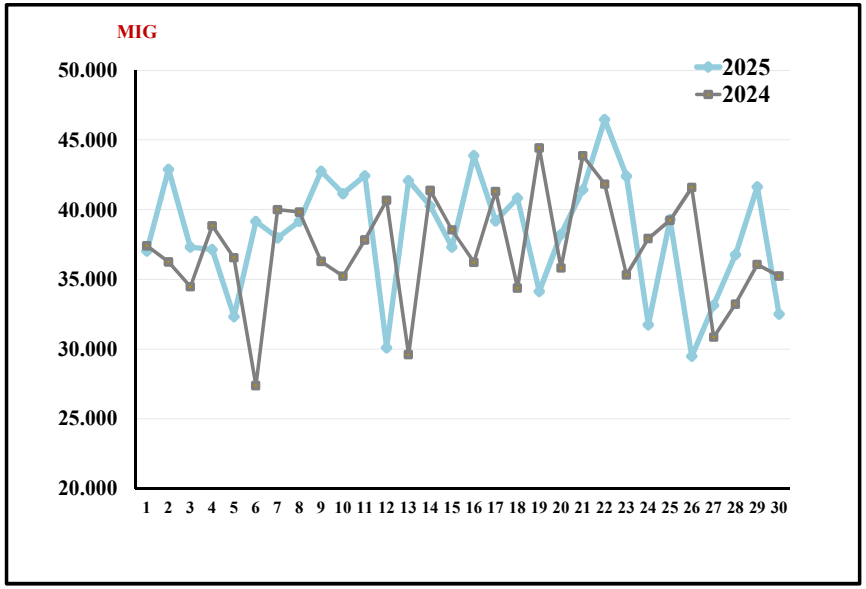

إحصائيـــــة الميـــاه قليلة الملوحـــة عن شهـــر سبتمبـر 2025

Brackish Water Statistical Report for the Month of September 2025

	M.m³ مليون متر مكعب	مليون جالون أمبرطوري M.I.G	
Installed Capacity (per Day)	0.682	150	القدرة المركبة - يوميا
Maximum Available Capacity	0.222	48.876	القدرة المتوفرة القصوى
Maximum Daily Consumption v (22nd)	0.211	46.463	أقصى استهلاك يومى بتاريخ (22nd)
Average Daily Consumption	0.174	38.345	معدل الاستهلاك اليومى
Maximum Daily Reserve (28th)	1.566	344.547	أقصى مخزون يومى بتاريخ (28th)
Minimum Daily Reserve (2nd)	1.337	294.075	أدنى مخزون يومى بتاريخ (2nd)

انتاج المياه قليلة الملوحة

Production of Brackish Water

Production Field	مليون متر مكعب M. m³	مليون جالون M. I. G أمبراطورى	حقول الانتاج
Shagaya	1.296	285.005	الشقايا
Sulaibiya	0.366	80.564	الصليبية
Um - Qudair	2.877	632.823	أم قدير
Al - Wafra	0.261	57.410	الوفرة
Al - Atraaf	1.527	335.838	الاطراف
Total Production	6.327	1391.640	جملة الانتاج
B.W used for reverse osmosis	0.225	49.412	المياه المستخدمة في محطات التحلية المساعدة
Total Brackish Water Blended	0.663	145.910	اجمالى المياه المستخدمة فى الخلط
Total Net Production	5.439	1196.318	مجموع صافى الانتاج الشهرى
Total Gross Consumption	6.118	1345.669	جملة الاستهلاك
Total Net Consumption	5.230	1150.347	مجموع صافى الاستهلاك الشهرى

قدرات التوليد المتوفرة والعاملة وسعات التقطير وانتاج المياه المقطرة خلال شهر سبتمبـر 2025

Available Capacity of Power & Dist. Plants Against Running Capacity & Production During September 2025

التاريخ Date	الطاقة الكهربائية Electrical Energy		المياه المقطرة Distilled Water	
	القدرة المتوفرة AvailableCapacity (MW)	القدرة العاملة Running Capacity (MW)	سعة المقطرات المتوفرة Available Capacity (MIG)	انتاج المياه المقطرة Dist. Water Prod (MIG)
1	17005	16410	-	517.822
2	16085	15805	-	492.987
3	16985	16160	-	513.637
4	17290	15595	-	526.350
5	17340	15590	-	522.300
6	17260	15850	-	525.726
7	17365	16505	-	524.153
8	16755	16520	-	523.408
9	16935	16695	-	497.999
10	16920	16590	-	501.501
11	17280	16635	-	509.382
12	17090	16255	-	512.626
13	17240	15775	-	512.651
14	16795	14985	-	501.975
15	17005	15105	-	497.738

قدرات التوليد المتوفرة والعاملة وسعات التقطير وانتاج المياه المقطرة خلال شهر سبتمبـر 2025

Available Capacity of Power & Dist. Plants Against Running Capacity & Production During September 2025

التاريخ Date	الطاقة الكهربائية Electrical Energy		المياه المقطرة Distilled Water	
	القدرة المتوفرة AvailableCapacity (MW)	القدرة العاملة Running Capacity (MW)	سعة المقطرات المتوفرة Available Capacity (MIG)	انتاج المياه المقطرة Dist. Water Prod (MIG)
16	16615	15155	-	497.734
17	16495	15285	-	499.865
18	16620	15910	-	500.972
19	16795	15725	-	504.192
20	16985	15700	-	507.645
21	16795	15155	-	491.827
22	16480	14635	-	483.253
23	16185	14040	-	500.789
24	15915	13080	-	489.169
25	15930	13050	-	475.149
26	15090	12920	-	455.034
27	15160	13455	-	470.735
28	15200	14025	-	467.339
29	14615	14165	-	473.331
30	13950	13950	-	461.566
Max.	17365	16695	- *	526.350

* عدم توفر البيانات لسعة المقطرات المتوفرة.

مجمل انتاج الطاقة الكهربائية والمياه المقطرة ونسبة انتاج كل محطة خلال شهر سبتمبـــر 2025

Total Generation of Electricity, Prod. of Distilled Water & Share Station

Percentage During September 2025

اسـم المحـطـة Name of Stations	جملة انتاج الطاقة الكهربائية Gross Generation of Electricity (MWh)	النسبة المئوية لجملة انتاج الطاقة الكهربائية Percentage of Total Generation	جملة انتاج المياه المقطرة	النسبة المئوية لجملة انتاج المياه المقطرة Percentage of Total Production
الشـويـخ Shuwaikh	30704	0.344	525.747	3.515
الشـويـخ (التناضح العكسي) (RO)Shuwaikh	0	0.000	368.975	2.467
الشعيبة الشمالية Shuaiba North	569079	6.373	1101.183	7.361
الشعيبة الجنوبية Shuaiba South	371800	4.164	781.990	5.228
الـدوحــة الشـرقية Doha East	364830	4.086	1040.143	6.953
الـدوحــة الغـربية Doha West	1126975	12.621	2813.996	18.812
الـدوحــة الغـربية (التناضح العكسي) (RO) Doha West	0	0.000	57.227	0.383
الـزور الجنـوبيــة Az - Zour South	2409024	26.979	2732.629	18.268
الـزور(التناضح العكسي) (RO) Az - Zour South	0	0.000	137.356	0.918
الصبيـــــة Sabiya	2863591	32.070	2163.855	14.465
الـزور الشمالية Az - Zour North	1189497	13.321	3235.753	21.631
الـشقايا SGRE	3769	0.042	_	_
Total المجموع الكلي	8929269	100	14958.854	100

انتاج محطات القوى الكهربائية وتقطير المياه من الطاقة الكهربائية والمياه المقطرة خلال شهر سبتمبـر 2025

Power & Dist. Plants Pod. of Distilled Water & Electricity During September 2025

انتاج الطاقة الكهربائية

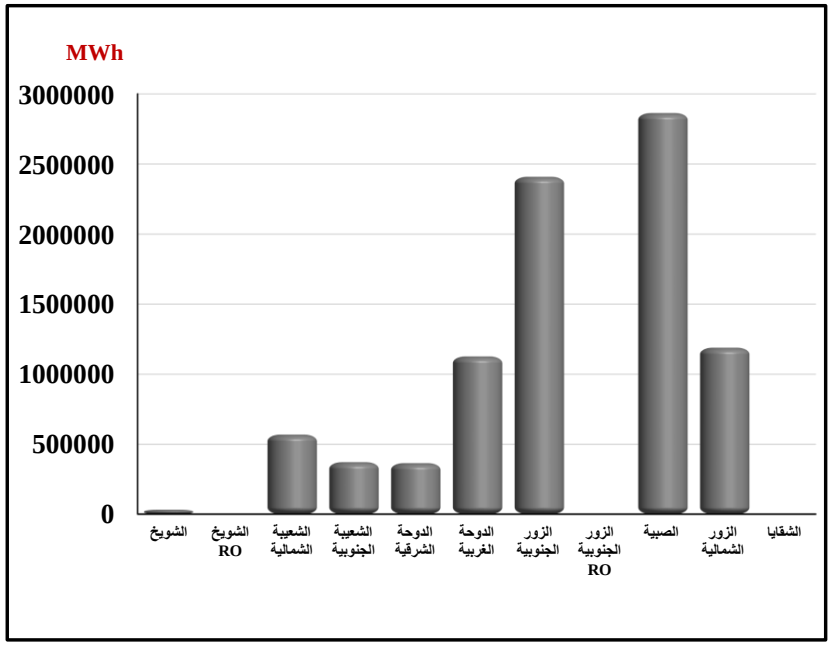

انتاج المياه المقطرة

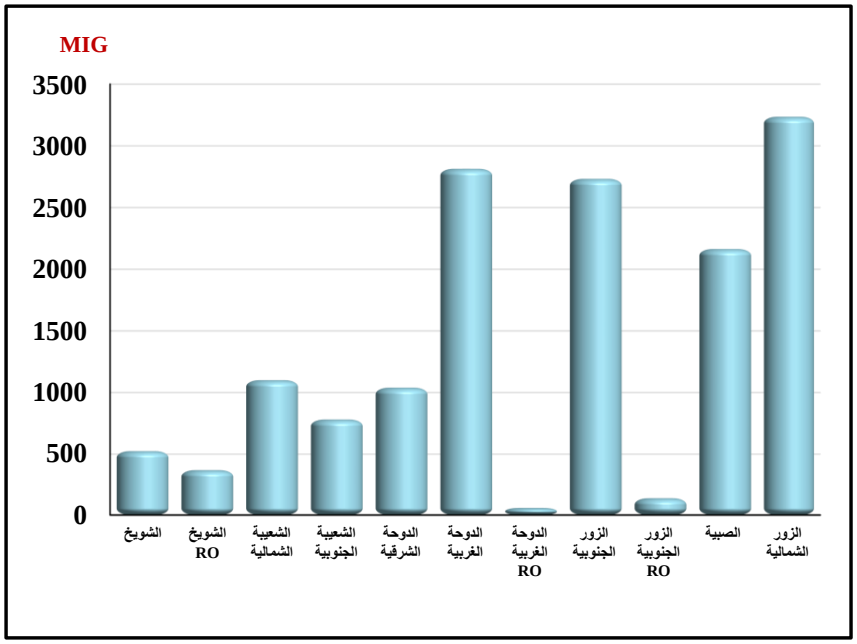

مجمـــوع استهلاك المحطات من الغاز الطبيعي (ألف قدم مكعب) خلال شهر سبتمبـر 2025

Total Consumption of Natural Gas (In '000 SCF) By Power & Distillation Plants During September 2025

التاريخ Date	محطة الشويخ Shuwaikh Stn		محطة الشعيبة الشمالية	محطة الشعيبة الجنوبية	محطة الدوحة الشرقية	محطة الدوحة الغربية	محطة الزور الجنوبية		محطة الصبية	محطة الزور الشمالية	المجموع
	Boilers	RO	Shuaiba North Stn.	Shuaiba South Stn.	Doha East Stn.	Doha West Stn.	Az-Zour South Stn.	RO	Sabiya Stn.	Az-Zour North Stn.	Total
1	33408	0	125495	124484	50509	76815	586413	0	659911	297940.484	1954976
2	44485	0	14787	125717	49723	110236	588758	0	654756	297361.889	1885824
3	28136	0	109586	122380	50172	108880	590092	0	645722	296851.097	1951819
4	41958	0	159851	122205	47252	88689	531252	0	566789	297687.349	1855683
5	35941	0	164842	121156	49423	82256	536783	0	573371	296778.773	1860550
6	41489	0	164509	121657	50247	89103	528911	0	601766	295237.359	1892919
7	38287	0	163400	119443	49386	89553	565177	0	625300	292023.442	1942569
8	44049	52	162956	113692	47888	89038	554724	0	658457	291521.691	1962378
9	41870	48	164558	120544	47327	76931	573644	0	645658	293474.451	1964055
10	44269	52	165458	121940	45267	82916	589538	0	647266	292226.854	1988933
11	30327	51	165791	119375	46578	91826	609577	0	605294	295879.238	1964698
12	27680	49	167762	104640	45754	78075	558756	0	610303	295255.440	1888275
13	39170	50	169068	121038	47701	83942	561851	0	547156	297059.030	1867035
14	27723	51	168354	122889	45267	81945	524974	0	529351	305177.447	1805731
15	34435	0	167195	124907	45417	82941	572776	0	468986	308115.627	1804773

مجمـــوع استهلاك المحطات من الغاز الطبيعي (ألف قدم مكعب) خلال شهر سبتمبـر 2025

Total Consumption of Natural Gas (In '000 SCF) By Power & Distillation Plants During September 2025

التاريخ Date	محطة الشويخ Shuwaikh Stn		محطة الشعيبة الشمالية	محطة الشعيبة الجنوبية	محطة الدوحة الشرقية	محطة الدوحة الغربية	محطة الزور الجنوبية		محطة الصبية	محطة الزور الشمالية	المجموع
	Boilers	RO	Shuaiba North Stn.	Shuaiba South Stn.	Doha East Stn.	Doha West Stn.	Az-Zour South Stn.	RO	Sabiya Stn.	Az-Zour North Stn.	Total
16	40487	0	168773	124664	42010	88834	510668	0	491089	307560	1774084
17	37974	0	171323	112418	42122	85968	547094	0	526952	308767	1832618
18	36188	0	169056	127351	41748	86976	547578	0	589269	308274	1906440
19	29109	0	168551	108493	42646	81362	553563	0	622905	305399	1912028
20	26858	0	170559	127033	44781	79335	518931	0	601807	297466	1866770
21	27098	0	170670	127151	41523	77355	508342	0	536763	300259	1789162
22	28479	0	169031	124732	41074	77715	482062	0	514348	299975	1737416
23	28854	0	169426	114872	42946	73350	470375	0	460398	301760	1661981
24	29140	0	171508	115368	45492	91305	432919	0	402410	304603	1592746
25	32317	0	170954	117972	47065	110295	432877	0	383078	306904	1601462
26	41845	0	170103	122407	48787	132510	439301	0	276409	300522	1531884
27	43608	0	169537	122517	48787	187688	463808	0	312081	295296	1643322
28	49345	0	155131	110943	46466	114396	441558	0	318827	307944	1544610
29	45546	0	102698	121917	64625	92894	438057	0	340725	307682	1514144
30	46882	0	0	115260	52269	141099	439096	0	344020	305557	1444184
Total	1096957	353	4530933	3599165	1410253	2834228	15699456	0	15761167	9010557	53943069
Max	49345	52	171508.27	127351	64625.4	187688	609577	0	659911	308767	1988933
Min	26858	0	0	104640	41074	73350	432877	0	276409	291522	1444184

استهلاك المحطات من الغاز الطبيعي (توربينات الغاز) (ألف قدم مكعب) خلال شهر سبتمبـر 2025

Stations Consumption of Natural Gas (Gas Turbines) (In '000 SC) During September 2025

التاريخ Date	محطات التوربينات الغازية Gas Turbines																مجموع الغاز الطبيعي
	محطة الشويخ Shuwaikh Stn.	محطة الشعيبة الشمالية Shuaiba North Stn.	محطة الدوحة الغربية Doha West Stn.	Az-Zour South Station محطة الزور الجنوبية					Sabiya Station محطة الصبية							محطة الزور الشمالية Az-Zour North	Total Natural Gas
				توربينات الغاز القديمة Old Gas Turbine (O.G.T) ZOC(1)	توربينات الغاز الجديدة New Gas Turbine (N.G.T) ZSCC(1)	وحدات الطوارئ الغازية Emergency Gas Turbine (E.G.T) ZSCC(2)	وحدات الغاز (09) GT09 ZSCC(09)	المجموع Total	الوحدات الغازية OCGT-1 SBOC(1)	OCGT-2 SBOC(2)	CCGT SBCC(1)	OCGT-8 SB-Stage (I)	OCGT 24 SWGT-2 SB-Stage (II)	CCGT (54) CCGT3 SB-Stage (III)	المجموع Total		
1	5108	125495	0	0	240448	84423	79128	403999	0	0	316260	104959	75382	110472	607073	297940	1439616
2	16145	14787	8266	0	243275	80989	81829	406093	14430	0	302010	97227	73628	111735	599030	297362	1341683
3	0	109586	70	0	244568	90012	84070	418650	0	0	307000	99073	71673	113445	591191	296851	1416348
4	13830	159851	10209	0	184817	92448	83246	360511	0	0	271090	98364	9606	114573	493633	297687	1335721
5	8397	164842	3616	0	191591	93675	77770	363036	0	0	258410	98364	0	112963	469737	296779	1306406
6	13744	164509	7113	0	180809	91991	81613	354413	12500	0	265890	101573	0	117123	497086	295237	1332102
7	10616	163400	7923	0	202260	96760	86899	385919	13130	0	297120	101159	19056	117147	547612	292023	1407493
8	16685	162956	8803	0	218254	83665	83417	385336	12490	0	311540	101487	63260	104990	593767	291522	1459069
9	14468	164558	9251	0	231812	88817	76713	397342	3320	0	314970	101487	77161	107336	604274	293474	1483368
10	16733	165458	8306	0	241937	85758	80331	408026	3850	0	315180	103127	75972	108500	606629	292227	1497379
11	2839	165791	5291	0	250120	98764	82086	430970	0	0	306790	103472	71799	100723	582784	295879	1483554
12	0	167762	0	0	227395	87108	73111	387614	0	0	316220	100423	69973	101178	587794	295255	1438426
13	11465	169068	6497	0	220578	92301	74123	387002	3840	0	268210	100423	12965	108831	494269	297059	1365360
14	0	168354	0	0	212512	88850	76969	378331	0	0	260260	102477	0	107103	469840	305177	1321702
15	6788	167195	5091	0	218284	98071	85380	401735	3210	0	256410	101727	0	60877	422224	308116	1311149

استهلاك المحطات من الغاز الطبيعي (توربينات الغاز) (ألف قدم مكعب) خلال شهر سبتمبـر 2025

Stations Consumption of Natural Gas (Gas Turbines) (In '000 SC) During September 2025

التاريخ Date	محطات التوربينات الغازية Gas Turbines																مجموع الغاز الطبيعي Total Natural Gas
	محطة الشويخ Shuwaikh Stn.	محطة الشعيبة الشمالية Shuaiba North Stn.	محطة الدوحة الغربية Doha West Stn.	Az-Zour South Station محطة الزور الجنوبية					Sabiya Station محطة الصبية							محطة الزور الشمالية Az-Zour North	
				توربينات الغاز القديمة Old Gas Turbine (O.G.T) ZOC(1)	توربينات الغاز الجديدة New Gas Turbine (N.G.T) ZSCC(1)	وحدات الطوارئ الغازية Emergency Gas Turbine (E.G.T) ZSCC(2)	وحدات الغاز (09) GT09 ZSCC(09)	المجموع Total	الوحدات الغازية OCGT-1 SBOC(1)	OCGT-2 SBOC(2)	CCGT SBCC(1)	OCGT-8 SB-Stage (I)	OCGT 24 SWGT-2 SB-Stage (II)	CCGT (54) CCGT3 SB-Stage (III)	المجموع Total		
16	13502	168773	10219	0	183595	87174	75371	346140	11380	0	259870	104018	0	56908	432176	307560	1278369
17	11415	171323	9338	0	193104	98149	80190	371443	11380	0	291250	104018	0	56859	463507	308767	1335793
18	9383	169056	7056	0	188727	94994	84198	367919	9490	0	314450	98595	43453	56549	522537	308274	1384225
19	2110	168551	2072	0	193848	97249	84962	376059	9490	0	310920	99791	69696	57113	547010	305399	1401201
20	0	170559	0	0	169159	86642	80115	335916	0	0	315330	100186	68734	58993	543243	297466	1347184
21	0	170670	0	0	186093	80195	69459	335747	0	0	245760	100186	73119	52560	471625	300259	1278302
22	0	169031	0	0	180213	88899	77530	346642	0	0	248030	100768	42000	55274	446072	299975	1261720
23	0	169426	0	0	185147	91966	81188	358301	0	0	231430	98264	7579	57489	394762	301760	1224249
24	0	171508	0	0	186110	83908	74925	344943	0	0	157070	96027	0	54146	307243	304603	1128298
25	3058	170954	0	0	183254	91843	75466	350563	1450	0	125880	96027	0	56884	280241	306904	1111720
26	12659	170103	9165	0	188484	91669	81443	361596	9580	0	0	102741	0	57865	170186	300522	1024231
27	14398	169537	11963	0	203496	94484	84816	382796	14610	0	0	103023	20199	75894	213726	295296	1087716
28	20551	155131	15531	0	194697	90519	80741	365957	17980	0	0	104941	37733	80187	240841	307944	1105955
29	16869	102698	12614	0	193379	89204	81177	363760	11310	0	0	104941	40806	113052	270109	307682	1073732
30	17995	0	13479	0	197937	80940	82565	361442	17600	0	0	105637	41302	108267	272806	305557	971279
Total	258758	4530933	171873	0	6135902	2701468	2400831	11238201	181040	0	6867350	3034505	1065096	2595036	13743027	9010557	38953349

استهلاك المحطات من الغاز الطبيعي (توربينات البخارية) (ألف قدم مكعب) خلال شهر سبتمبـر 2025

Stations Consumption of Natural Gas (Steam Turbines) (In '000SCF) During September 2025

التاريخ Date	محطات التوربينات البخارية Steam Turbines						
	محطة الشويخ Shuwaikh Stn.	محطة الشعيبة الجنوبية Shuaiba South Stn.	محطة الدوحة الشرقية Doha East Stn.	محطة الدوحة الغربية Doha West Stn.	محطة الزور الجنوبية Az-Zour South Stn.	محطة الصبية Sabiya Stn.	المجموع Total
1	28300	124484	50509	76815	182414	52838	515360
2	28340	125717	49723	101970	182665	55726	544141
3	28136	122380	50172	108810	171442	54531	535471
4	28128	122205	47252	78480	170741	73156	519962
5	27544	121156	49423	78640	173747	103634	554144
6	27745	121657	50247	81990	174498	104680	560817
7	27671	119443	49386	81630	179258	77688	535076
8	27364	113692	47888	80235	169388	64690	503257
9	27402	120544	47327	67680	176302	41384	480639
10	27536	121940	45267	74610	181512	40637	491502
11	27488	119375	46578	86535	178607	22510	481093
12	27680	104640	45754	78075	171142	22509	449800
13	27705	121038	47701	77445	174849	52887	501625
14	27723	122889	45267	81945	146643	59511	483978
15	27647	124907	45417	77850	171041	46762	493624

استهلاك المحطات من الغاز الطبيعي (توربينات البخارية) (ألف قدم مكعب) خلال شهر سبتمبـر 2025

Stations Consumption of Natural Gas (Steam Turbines) (In '000SCF) During September 2025

التاريخ Date	محطات التوربينات البخارية Steam Turbines						
	محطة الشويخ Shuwaikh Stn.	محطة الشعيبة الجنوبية Shuaiba South Stn.	محطة الدوحة الشرقية Doha East Stn.	محطة الدوحة الغربية Doha West Stn.	محطة الزور الجنوبية Az-Zour South Stn.	محطة الصبية Sabiya Stn.	المجموع Total
16	26985	124664	42010	78615	164528	58913	495715
17	26559	112418	42122	76630	175651	63445	496825
18	26805	127351	41748	79920	179659	66732	522215
19	26999	108493	42646	79290	177504	75895	510827
20	26858	127033	44781	79335	183015	58564	519586
21	27098	127151	41523	77355	172595	65138	510860
22	28479	124732	41074	77715	135420	68276	475696
23	28854	114872	42946	73350	112074	65636	437732
24	29140	115368	45492	91305	87976	95167	464448
25	29259	117972	47065	110295	82314	102837	489742
26	29186	122407	48787	123345	77705	106223	507653
27	29210	122517	48787	175725	81012	98355	555606
28	28794	110943	46466	98865	75601	77986	438655
29	28677	121917	64625.4	80280	74297.5	70616	440413
30	28887	115260	52269.4	127620	77654.5	71214	472905
Total	838199	3599165	1410253	2662355	4461255	2018140	14989367

مجمـــوع استهلاك المحطات من زيت الغاز (برميل) خلال شهر سبتمبـر 2025

Total Consumption of Gas Oil (Barrels) By Power & Distillation Plants During September 2025

التاريخ Date	محطة الشويخ Shuwaikh Stn		محطة الشعيبة الشمالية	محطة الشعيبة الجنوبية	محطة الدوحة الشرقية	محطة الدوحة الغربية	محطة الزور الجنوبية		محطة الصبية	محطة الزور الشمالية	المجموع
	Boilers	RO	Shuaiba North Stn.	Shuaiba South Stn.	Doha East Stn.	Doha West Stn.	Az-Zour South Stn.	RO	Sabiya Stn.	Az-Zour North Stn.	Total
1	0	0	0	0	0	0	3587.0	0	1517	0	5104
2	0	0	0	0	0	0	2364	0	0	0	2364
3	0	0	0	0	0	0	3317	0	0	0	3317
4	0	0	0	0	0	0	3621.0	0	0	0	3621
5	0	0	0	0	0	0	3486	0	0	0	3486
6	0	0	0	0	0	0	3332	0	1271	0	4603
7	0	0	0	0	0	0	3772	0	490	0	4262
8	0	0	0	0	0	0	3401	0	2501	0	5902
9	0	0	0	0	0	0	3403	0	1308	0	4711
10	0	0	0	0	0	0	3475	0	688	0	4163
11	0	0	0	0	0	0	3403	0	0	0	3403
12	0	0	0	0	0	0	3416	0	0	0	3416
13	0	0	0	0	0	0	4370	0	0	0	4370
14	0	0	0	0	0	0	3487	0	0	0	3487
15	0	0	0	0	0	0	1047	0	0	0	1047

مجمــوع استهلاك المحطات من زيت الغاز (برميل) خلال شهر سبتمبــر 2025

Total Consumption of Gas Oil (Barrels) By Power & Distillation Plants During September 2025

التاريخ Date	محطة الشويخ Shuwaikh Stn		محطة الشعيبة الشمالية	محطة الشعيبة الجنوبية	محطة الدوحة الشرقية	محطة الدوحة الغربية	محطة الزور الجنوبية		محطة الصبية	محطة الزور الشمالية	المجموع
	Boilers	RO	Shuaiba North Stn.	Shuaiba South Stn.	Doha East Stn.	Doha West Stn.	Az-Zour South Stn.	RO	Sabiya Stn.	Az-Zour North Stn.	Total
16	0	0	0	0	0	0	52	0	1548	0	1600
17	0	0	0	0	0	0	5	0	0	0	5
18	0	0	0	0	0	0	989	0	0	0	989
19	0	0	0	0	0	0	23	0	0	0	23
20	0	0	0	0	0	0	45	0	0	0	45
21	0	0	0	0	0	0	6	0	0	0	6
22	0	0	0	0	0	0	47	0	0	0	47
23	0	0	0	0	0	0	32	0	0	0	32
24	0	0	0	0	0	0	17	0	0	0	17
25	0	0	0	0	0	0	3	0	2990	0	2993
26	0	0	0	0	0	0	4	0	15236	0	15240
27	0	0	0	0	0	0	1	0	19279	0	19280
28	0	0	230.56888	0	0	0	3	0	23092	0	23325
29	0	0	3258.315	0	0	0	1763	0	37760	0	42781
30	0	0	16592.322	0	0	0	2428	0	42776	0	61796
Total	0	0	20081	0	0	0	54895	0	150456	0	225432
Max	0	0	16592	0	0	0	4370	0	42776	0	61796
Min	0	0	0	0	0	0	0.5	0	0	0	5

استهلاك المحطات من زيت الغاز (توربينات الغاز) خلال شهر سبتمبـر 2025

Stations Consumption of Gas Oil (Gas Turbines) During September 2025

التاريخ Date	محطات التوربينات الغازية Gas Turbines																مجموع زيت الغاز
	محطة الشويخ Shuwaikh Stn.	محطة الشعيبة الشمالية Shuaiba North Stn.	محطة الدوحة الغربية Doha West Stn.	Az-Zour South Station محطة الزور الجنوبية					Sabiya Station محطة الصبية							محطة الزور الشمالية Az-Zour North	Total Gas Oil
				توربينات الغاز القديمة Old Gas Turbine (O.G.T) ZOC(1)	توربينات الغاز الجديدة New Gas Turbine (N.G.T) ZSCC(1)	وحدات الطوارئ الغازية Emergency Gas Turbine (E.G.T) ZSCC(2)	وحدات الغاز (09) GT09 ZSCC(09)	المجموع Total	الوحدات الغازية OCGT-1 SBOC(1)	OCGT-2 SBOC(2)	CCGT SBCC(1)	OCGT-8 SB-Stage (I)	OCGT 24 SWGT-2 SB-Stage (II)	CCGT (54) CCGT3 SB-Stage (III)	المجموع Total		
1	0	0	0	57	0	3490	0	3547	0	1517	0	0	0	0	1517	0	5064
2	0	0	0	0	0	2346	0	2346	0	0	0	0	0	0	0	0	2346
3	0	0	0	0	0	3308	0	3308	0	0	0	0	0	0	0	0	3308
4	0	0	0	0	0	3572	0	3572	0	0	0	0	0	0	0	0	3572
5	0	0	0	0	0	3478	0	3478	0	0	0	0	0	0	0	0	3478
6	0	0	0	0	0	3321	0	3321	0	1271	0	0	0	0	1271	0	4592
7	0	0	0	0	0	3736	0	3736	0	490	0	0	0	0	490	0	4226
8	0	0	0	44	0	3321	0	3365	0	2501	0	0	0	0	2501	0	5866
9	0	0	0	0	0	3390	0	3390	0	1308	0	0	0	0	1308	0	4698
10	0	0	0	0	0	3472	0	3472	0	688	0	0	0	0	688	0	4160
11	0	0	0	0	0	3390	0	3390	0	0	0	0	0	0	0	0	3390
12	0	0	0	0	0	3364.5	0	3365	0	0	0	0	0	0	0	0	3365
13	0	0	0	0	0	3483.5	0	3484	0	0	0	0	0	0	0	0	3484
14	0	0	0	0	0	3471.5	0	3472	0	0	0	0	0	0	0	0	3472
15	0	0	0	40	0	892.5	0	933	0	0	0	0	0	0	0	0	933

استهلاك المحطات من زيت الغاز (توربينات الغاز) خلال شهر سبتمبـر 2025

Stations Consumption of Gas Oil (Gas Turbines) During September 2025

التاريخ Date	محطات التوربينات الغازية Gas Turbines																مجموع زيت الغاز
	محطة الشويخ Shuwaikh Stn.	محطة الشعيبة الشمالية Shuaiba North Stn.	محطة الدوحة الغربية Doha West Stn.	Az-Zour South Station محطة الزور الجنوبية					Sabiya Station محطة الصبية							محطة الزور الشمالية Az-Zour North	Total Gas Oil
				توربينات الغاز القديمة Old Gas Turbine (O.G.T) ZOC(1)	توربينات الغاز الجديدة New Gas Turbine (N.G.T) ZSCC(1)	وحدات الطوارئ الغازية Emergency Gas Turbine (E.G.T) ZSCC(2)	وحدات الغاز (09) GT09 ZSCC(09)	المجموع Total	الوحدات الغازية OCGT-1 SBOC(1)	OCGT-2 SBOC(2)	CCGT SBCC(1)	OCGT-8 SB-Stage (I)	OCGT 24 SWGT-2 SB-Stage (II)	CCGT (54) CCGT3 SB-Stage (III)	المجموع Total		
16	0	0	0	0	0	0	0	0	0	1548	0	0	0	0	1548	0	1548
17	0	0	0	0	0	0	0	0	0	0	0	0	0	0	0	0	0
18	0	0	0	0	0	0	0	0	0	0	0	0	0	0	0	0	0
19	0	0	0	0	0	0	0	0	0	0	0	0	0	0	0	0	0
20	0	0	0	0	0	0	0	0	0	0	0	0	0	0	0	0	0
21	0	0	0	0	0	0	0	0	0	0	0	0	0	0	0	0	0
22	0	0	0	34.5	0	0	0	35	0	0	0	0	0	0	0	0	34.5
23	0	0	0	0	0	0	0	0	0	0	0	0	0	0	0	0	0
24	0	0	0	0	0	0	0	0	0	0	0	0	0	0	0	0	0
25	0	0	0	0	0	0	0	0	0	0	2990	0	0	0	2990	0	2990
26	0	0	0	0	0	0	0	0	0	0	15236	0	0	0	15236	0	15236
27	0	0	0	0	0	0	0	0	0	1819	17460	0	0	0	19279	0	19279
28	0	230.569	0	0	0	0	0	0	0	0	23092	0	0	0	23092	0	23322.6
29	0	3258.31	0	0	0	1760.5	0	1760.5	0	0	37760	0	0	0	37760	0	42778.8
30	0	16592.3	0	1128.5	0	1295.5	0	2424	0	3292	39484	0	0	0	42776	0	61792.3
المجموع Total	0	20081	0	1304	0	51092	0	52396	0	14434	136022	0	0	0	150456	0	222933

استهلاك المحطات من زيت الغاز (توربينات البخارية) (برميل) خلال شهر سبتمبـر 2025

Stations Consumption Of Gas Oil (Steam Turbines) (Barrels) During September 2025

التاريخ Date	محطات التوربينات البخارية Steam Turbines						
	محطة الشويخ Shuwaikh. Stn	محطة الشعيبة الجنوبية Shuaiba South Stn.	محطة الدوحة الشرقية Doha East Stn.	محطة الدوحة الغربية Doha West Stn.	محطة الزور الجنوبية Az-Zour South Stn.	محطة الصبية Sabiya Stn.	المجموع Total
16	0	0	0	0	52	0	52
17	0	0	0	0	5	0	5
18	0	0	0	0	989	0	989
19	0	0	0	0	23	0	23
20	0	0	0	0	45	0	45
21	0	0	0	0	6	0	6
22	0	0	0	0	12	0	12
23	0	0	0	0	32	0	32
24	0	0	0	0	17	0	17
25	0	0	0	0	3	0	3
26	0	0	0	0	4	0	4
27	0	0	0	0	1	0	1
28	0	0	0	0	3	0	3
29	0	0	0	0	3	0	3
30	0	0	0	0	4	0	4
Total	0	0	0	0	2499	0	2499

استهلاك المحطات من زيت الغاز (توربينات البخارية) (برميل) خلال شهر سبتمبـر 2025

Stations Consumption Of Gas Oil (Steam Turbines) (Barrels) During September 2025

التاريخ Date	محطات التوربينات البخارية Steam Turbines						
	محطة الشويخ Shuwaikh. Stn	محطة الشعيبة الجنوبية Shuaiba South Stn.	محطة الدوحة الشرقية Doha East Stn.	محطة الدوحة الغربية Doha West Stn.	محطة الزور الجنوبية Az-Zour South Stn.	محطة الصبية Sabiya Stn.	المجموع Total
16	0	0	0	0	52	0	52
17	0	0	0	0	5	0	5
18	0	0	0	0	989	0	989
19	0	0	0	0	23	0	23
20	0	0	0	0	45	0	45
21	0	0	0	0	6	0	6
22	0	0	0	0	12	0	12
23	0	0	0	0	32	0	32
24	0	0	0	0	17	0	17
25	0	0	0	0	3	0	3
26	0	0	0	0	4	0	4
27	0	0	0	0	1	0	1
28	0	0	0	0	3	0	3
29	0	0	0	0	3	0	3
30	0	0	0	0	4	0	4
Total	0	0	0	0	2499	0	2499

استهلاك المحطات من الزيت الوقود منخفض الكبريت (برميل) خلال شهر سبتمبـر 2025

Stations Consumption Of Low Sulfure Fuel Oil (Barrels) During September 2025

التاريخ Date	محطة الشويخ Shuwaikh Stn		محطة الشعيبة الجنوبية	محطة الدوحة الشرقية	محطة الدوحة الغربية	محطة الزور الجنوبية		محطة الصبية	المجموع
	Boilers	RO	Shuaiba South Stn.	Doha East Stn.	Doha West Stn.	Az-Zour South Stn.	RO	Sabiya Stn.	Total
1	0	0	0	19113	53125	37250	0	44322	153810
2	0	0	0	20239	52446	38319	0	45862	156866
3	0	0	0	19045	46935	35778	0	41648	143406
4	0	0	0	17051	53368	37690	0	41225	149334
5	0	0	0	18915	53024	37269	0	36092	145300
6	0	0	0	18847	53796	39118	0	36520	148281
7	0	0	0	18874	54142	38960	0	40835	152811
8	0	0	0	18137	55621	38778	0	44074	156610
9	0	0	0	18642	47175	37891	0	46483	150191
10	0	0	0	17802	49672	39042	0	47212	153728
11	0	0	0	19516	53165	38948	0	46702	158331
12	0	0	0	17898	51733	35420	0	47194	152245
13	0	0	0	18396	52878	26433	0	39273	136980
14	0	0	0	16662	53253	20282	0	33172	123369
15	0	0	0	17987	52767	21817	0	33955	126526

استهلاك المحطات من الزيت الوقود منخفض الكبريت (برميل) خلال شهر سبتمبـر 2025

Stations Consumption Of Low Sulfure Fuel Oil (Barrels) During September 2025

التاريخ Date	محطة الشويخ Shuwaikh. Stn		محطة الشعيبة الجنوبية	محطة الدوحة الشرقية	محطة الدوحة الغربية	محطة الزور الجنوبية		محطة الصبية	المجموع
	Boilers	RO	Shuaiba South Stn.	Doha East Stn.	Doha West Stn.	Az-Zour South Stn.	RO	Sabiya Stn.	Total
16	0	0	0	18301	54206	24860	0	32797	130164
17	0	0	0	19031	54183	24634	0	32563	130411
18	0	0	0	18526	52187	37256	0	31529	139498
19	0	0	0	18376	52016	36319	0	35988	142699
20	0	0	0	17754	51064	36803	0	40742	146363
21	0	0	0	16505	50006	31030	0	38764	136305
22	0	0	0	16273	48280	29797	0	37376	131726
23	0	0	0	18082	48555	27848	0	36072	130557
24	0	0	0	22055	48966	23892	0	32845	127758
25	0	0	0	22232	38889	23640	0	31058	115819
26	0	0	0	22710	45601	23961	0	26192	118464
27	0	0	0	22567	37750	24345	0	26425	111086
28	0	0	0	21816	50263	24093	0	30991	127162
29	0	0	0	19604	53282	24842	0	32100	129827
30	0	0	0	21304	49117	26194	0	32739	129353
Total	0	0	0	572258	1517465	942507	0	1122750	4154980
Max	0	0	0	22710	55621	39118	0	47212	158331
Min	0	0	0	16273	37750	20282	0	26192	111086

استهلاك المحطات من النفط الخام (برميل) خلال شهر سبتمبـر 2025

Stations Consumption of Crude Oil (Barrels) During September 2025

التاريخ Date	محطة الشويخ Shuwaikh. Stn		محطة الشعيبة الجنوبية	محطة الدوحة الشرقية	محطة الدوحة الغربية	محطة الزور الجنوبية		محطة الصبية	المجموع
	Boilers	RO	Shuaiba South Stn.	Doha East Stn.	Doha West Stn.	Az-Zour South Stn.	RO	Sabiya Stn.	Total
1	0	0	0	0	0	0	0	0	0
2	0	0	0	0	0	0	0	0	0
3	0	0	0	0	0	0	0	0	0
4	0	0	0	0	0	0	0	0	0
5	0	0	0	0	0	0	0	0	0
6	0	0	0	0	0	0	0	0	0
7	0	0	0	0	0	0	0	0	0
8	0	0	0	0	0	0	0	0	0
9	0	0	0	0	0	0	0	0	0
10	0	0	0	0	0	0	0	0	0
11	0	0	0	0	0	0	0	0	0
12	0	0	0	0	0	0	0	0	0
13	0	0	0	0	0	12427	0	0	12427
14	0	0	0	0	0	12760	0	0	12760
15	0	0	0	0	0	12760	0	0	12760

استهلاك المحطات من النفط الخام (برميل) خلال شهر سبتمبـر 2025

Stations Consumption of Crude Oil (Barrels) During September 2025

التاريخ Date	محطة الشويخ Shuwaikh. Stn		محطة الشعيبة الجنوبية	محطة الدوحة الشرقية	محطة الدوحة الغربية	محطة الزور الجنوبية		محطة الصبية	المجموع
	Boilers	RO	Shuaiba South Stn.	Doha East Stn.	Doha West Stn.	Az-Zour South Stn.	RO	Sabiya Stn.	Total
16	0	0	0	0	0	13377	0	0	13377
17	0	0	0	0	0	13289.4	0	0	13289.4
18	0	0	0	0	0	553.4	0	0	553.4
19	0	0	0	0	0	0	0	0	0
20	0	0	0	0	0	0	0	0	0
21	0	0	0	0	0	0	0	0	0
22	0	0	0	0	0	0	0	0	0
23	0	0	0	0	0	0	0	0	0
24	0	0	0	0	0	0	0	0	0
25	0	0	0	0	0	0	0	0	0
26	0	0	0	0	0	0	0	0	0
27	0	0	0	0	0	0	0	0	0
28	0	0	0	0	0	0	0	0	0
29	0	0	0	0	0	0	0	0	0
30	0	0	0	0	0	0	0	0	0
Total	0	0	0	0	0	65167	0	0	65167
Max	0	0	0	0	0	13377	0	0	13377
Min	0	0	0	0	0	0	0	0	0

انتاج واستهلاك الطاقة الكهربائية والمياه المقطرة واستهلاك الوقود في محطات القوى الكهربائية وتقطير المياه خلال شهر سبتمبر 2024

Production & Consumption of Elec. Energy, Dist.Water & Fuel Consumption by Power & Dist. Plants During September 2024

اسم المحطة Name of Stations	الطاقة الكهربائية (م.و.س) (MWh) Elec. Energy		المياه المقطره (م.ج.أ) (MIG) Dist.Water		الوقود المستهلك Fuel Consumption			
	إنتاج Production	إستهلاك Consump	إنتاج Production	إستهلاك Consump	غاز طبيعي ألف قدم مكعب N. Gas CU.FT '000	زيت الغاز برميل Gas Oil Barrel	نفط خام برميل Crude Oil Barrel	زيت ثقيل برميل Heavy Oil Barrel
الشويخ Shuwaikh	19305	14552	529.250	4.833	997189	0	0	0
الشويخ (التناضح العكسي) Shuwaikh RO	0	9047	334.991	6.170	1637	0	0	0
الشعيبة الشمالية Shuaiba North	406223	38571	816.888	16.702	3281961	0	0	0
الشعيبة الجنوبية Shuaiba South	361850	46066	756.372	19.395	3418373	0	0	0
الدوحة الشرقية Doha East	191430	54024	1070.889	55.888	1340873	0	0	310344
الدوحة الغربية Doha West	1146553	157958	2786.774	77.282	2542230	0	0	1594657
الدوحة الغربية (التناضح العكسي) Doha West (RO)	0	10904	395.286	26.061	0	0	0	0
الزور الجنوبية Az - Zour South	2716131	209479	2846.434	151.161	15647689	1938	0	1500744
الزور الجنوبية (التناضح العكسي) Az - Zour South (RO)	0	4133	178.178	0.605	0	0	0	0
الصبية Sabiya	3289659	245799	2182.762	103.595	19959174	60547	0	1105808
الزور الشمالية Az - Zour North	998238	59658	3224.532	82.437	7965790	0	0	0
الشقايا SGRE	16568	2135	-	-	-	-	-	-
المجموع الكلي Total	9145957	852326	15122.356	544.129	55154915	62486	0	4511553

انتاج واستهلاك الطاقة الكهربائية والمياه المقطرة واستهلاك الوقود في محطات القوى الكهربائية وتقطير المياه خلال شهر سبتمبر 2025

Production & Consumption of Elec. Energy, Dist.Water & Fuel Consumption by Power & Dist. Plants During September 2025

اسم المحطة Name of Stations	الطاقة الكهربائية (م.و.س) (MWh) Elec. Energy		المياه المقطره (م.ج.أ) (MIG) Dist.Water		الوقود المستهلك Fuel Consumption			
	إنتاج Production	إستهلاك Consump	إنتاج Production	إستهلاك Consump	غاز طبيعي ألف قدم مكعب N. Gas CU.FT '000	زيت الغاز برميل Gas Oil Barrel	نفط خام برميل Crude Oil Barrel	زيت الوقود منخفض الكبريت برميل LSFO Barrel
الشويخ Shuwaikh	30704	16362	525.747	4.648	1096957	0	0	0
الشويخ (التناضح العكسي) Shuwaikh RO	0	9222	368.975	3.424	353	0	0	0
الشعيبة الشمالية Shuaiba North	569079	45968	1101.183	18.842	4530933	20081	0	0
الشعيبة الجنوبية Shuaiba South	371800	45735	781.990	12.667	3599165	0	0	0
الدوحة الشرقية Doha East	364830	58341	1040.143	55.758	1410253	0	0	572258
الدوحة الغربية Doha West	1126975	151815	2813.996	79.127	2834228	0	0	1517465
الدوحة الغربية (التناضح العكسي) Doha West (RO)	0	2534	57.227	6.012	-	-	-	-
الزور الجنوبية Az - Zour South	2409024	199193	2732.629	125.099	15699456	54895	65166.8	942507
الزور الجنوبية (التناضح العكسي) Az - Zour South (RO)	0	4888	137.356	0.523	0	0	0	0
الصبية Sabiya	2863591	224523	2163.855	89.212	15761167	150456	0	1122750
الزور الشمالية Az - Zour North	1189497	60258	3235.753	65.660	9010557	0	-	-
الشقايا SGRE	3769	382	_	-	-	-	-	-
المجموع الكلي Total	8929269	819221	14958.854	460.972	53943069	225432	65167	4154980

قسم إحصاءات العاملين

Employees Statistics Section

أعداد العاملين بالوزارة خلال شهر سبتمبـــر 2025

Ministry's Employees During September 2025

المجمـــوع الكلي Total	Non Kuwaiti غيـــر كويتـــيين				Kuwaiti كويتـــيـــون							
	الإجمالي Total	أخرى Other	عقد براتب مقطوع Fixed Salary	عقد ثـــاني Second Contract	الإجمالي Total	الوظائف المعاونة Assistance Jobs	الوظائف الفنية المساعدة Assistance Technical Jobs	الوظـــائف القيادية والعـــامة Management & General Jobs				
								الإجمالي Total	الدرجات الأخرى Other Grades	الدرجـــة ب Grade B	الدرجـــة أ Grade A	الوظائف القيادية Managment
36600	784	35	151	598	35816	33	20	35763	34847	612	303	1

نسبة العاملين الكويتيين إلى إجمالي العاملين بالوزارة تبلغ (97.9 %) .

The ratio of Kuwaiti employees to the total number of employees in the Ministry is (97.9 %).

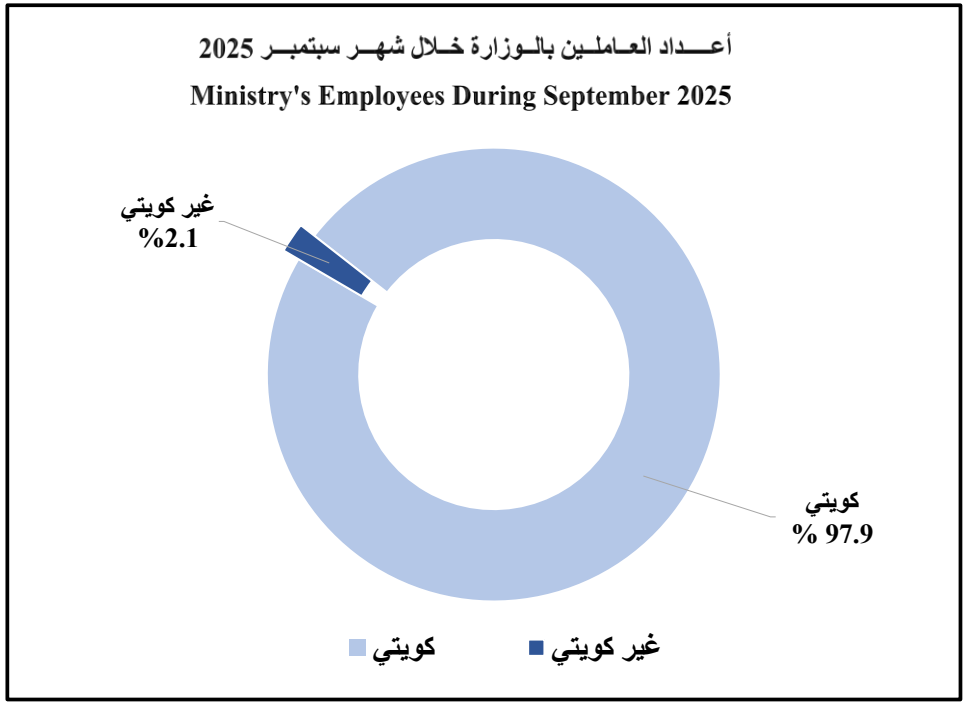

أعـــداد العـاملين بالـوزارة حسب (الدرجـات والقطاعات) خلال شهر سبتمبـر 2025

Number Of Employees According To (Grades & Sectorwise during September 2025

الإجمالي Total	مجمـــوعة الوظـــائف القيادية والعامـــة Management & General Group Of Jobs											الدرجـــة Grade / القطـــاع Sector
	الدرجـة الثامنـة Grade 8	الدرجة السابعـة Grade 7	الدرجـة السادسة Grade 6	الدرجـة الخامسة Grade 5	الدرجـة الرابعة Grade 4	الدرجـة الثالثة Grade 3	الدرجـة الثانية Grade 2	الدرجـة الأولى Grade 1	الدرجـة ب Grade B	الدرجـة أ Grade A	الوظائف القيادية Management	
246	-	3	1	9	81	59	47	32	9	4	1	الإدارة العليـــا و مكاتب الإدارة Highest Dept. & Offices
503	12	47	19	107	105	79	67	51	9	7	-	الشئـــون الإداريـــة Administrative Affairs
1397	6	26	24	144	299	259	333	256	36	14	-	الشئـــون الماليـــة Financial Affairs
686	-	1	-	77	343	106	69	58	14	18	-	التخطيط و التدريـــب و نظم المعلومات Planning & Training & data system
8262	11	160	319	881	4664	1100	563	447	82	35	-	شبكات التوزيـــع الكهربائيـــة Electrical Distribution Networks
3414	7	34	64	336	1630	570	343	363	50	17	-	شبكات النقـــل الكهربائيـــة Electrical Transmission Networks
3918	3	27	89	424	1297	776	530	630	94	48	-	تشغيـــل و صيـــانة الميـــاه Water Operation & Maintenance
660	-	2	2	41	402	63	29	88	23	10	-	مشاريـــع الميـــاه Water Projects
4289	1	42	166	779	2280	368	249	278	80	46	-	الخدمات الفنية و المشاغل الرئيسية Technical Services & Main Workshops
4154	36	125	185	731	1140	777	720	402	27	11	-	خدمات العملاء Consumer Affairs
6837	1	13	45	978	2099	1440	1025	973	174	89	-	محطات القوى الكهربائية و تقطير المياه Power station & Distribution
1397	1	3	5	165	1052	67	49	37	14	4	-	مراكز المراقبة و التحكم و الرقابة Control Center & supervision
35763	78	483	919	4672	15392	5664	4024	3615	612	303	1	الإجمالي Total

تـابـع| أعـــداد العامـلين بالـوزارة حسب (الدرجات والقطاعات) خلال شهر سبتمبـر 2025

Continued/ Number Of Employees According To (Grades & Sectorwise) During September 2025

المجموع الكلي Total	إجمالي غير الكويتيين Total Of Non Kuwaities	غيـر كويتـي Non Kuwaiti			إجمالي الكويتيين Total Of Kuwaities	الإجمالي Total	مجمـــوعة الوظـائف المعاونـــة Assistance Group Of Jobs			الإجمالي Total	مجمـــوعة الوظائـــف الفنيـــة المســـــاعدة Assistance Technical Group Of Jobs						الدرجـــة Grade / القطـــاع Sector
		أخرى Other	عقد براتب مقطوع Fixed Salary	عقـد ثاني Second Contract			الدرجـة الثالثة Grade 3	الدرجـة الثانية Grade 2	الدرجـة الأولى Grade 1		الدرجـة السادسة Grade 6	الدرجـة الخامسة Grade 5	الدرجـة الرابعة Grade 4	الدرجة الثالثة Grade 3	الدرجة الثانية Grade 2	الدرجـة الأولى Grade 1	
268	22	14	5	3	246	0	-	-	-	0	-	-	-	-	-	-	الإدارة العليـــا و مكاتب الإدارة Highest Dept. & Offices
520	14	1	3	10	506	3	3	-	-	0	-	-	-	-	-	-	الشئـــون الإداريـــة Administrative Affairs
1426	26	0	6	20	1400	3	1	1	1	0	-	-	-	-	-	-	الشئـــون الماليـــة Financial Affairs
690	4	0	0	4	686	0	-	-	-	0	-	-	-	-	-	-	التخطيط و التدريـــب و نظم المعلومات Planning & Training & Data system
8403	132	4	50	78	8271	4	4	-	-	5	-	-	1	3	1	-	شبكات التوزيـــع الكهربائيـــة Electrical Distribution Networks
3505	89	2	13	74	3416	1	-	1	-	1	-	-	-	-	1	-	شبكات النقـــل الكهربائيـــة Electrical Transmission Networks
3970	46	0	9	37	3924	1	-	-	1	5	-	-	-	4	1	-	تشغيـــل و صيـــانة الميـــاه Water Operation & Maintenance
696	36	0	1	35	660	0	-	-	-	0	-	-	-	-	-	-	مشاريـــع الميـــاه Water Projects
4340	49	2	18	29	4291	0	-	-	-	2	-	-	1	-	1	-	الخدمات الفنية و المشاغل الرئيسية Technical Services & Main Workshops
4203	22	2	1	19	4181	20	14	4	2	7	-	-	-	3	3	1	خدمات العملاء Consumer Services
7175	338	10	42	286	6837	0	-	-	-	0	-	-	-	-	-	-	محطات القوى الكهربائية و تقطير المياه Power station & Distribution
1404	6	0	3	3	1398	1	1	-	-	0	-	-	-	-	-	-	مراكز المراقبة و التحكم و الرقابة Control Center & supervision
36600	784	35	151	598	35816	33	23	6	4	20	0	0	2	10	7	1	الإجمالي Total

أعـداد المهنـدسـين بالـوزارة خـلال شـهر سبتمبر 2025

Ministry's Number Of Engineers During September 2025

الجنسية و النوع Nationality & Gender / المؤهـــل Qualification	كويتـــي Kuwaiti			غير كويتـــي Non Kuwaiti			الاجمـــالي Total		
	ذكـــور Male	إناث Female	الاجمـــالي Total	ذكـــور Male	إناث Female	الاجمـــالي Total	ذكـــور Male	إناث Female	المجموع Total
هندسة كهربائيـــة Electrical Engineering	2495	1908	4403	33	4	37	2528	1912	4440
هندسة ميكانيكيـــة Mechanical Engineering	2392	728	3120	47	2	49	2439	730	3169
هندسة مدنيـــة Civil Engineering	947	578	1525	7	1	8	954	579	1533
هندسة كيميائيـــة Chemical Engineering	694	728	1422	-	-	0	694	728	1422
هندسة صناعيـــة Industrial Engineering	503	680	1183	-	-	0	503	680	1183
هندسة الكترونيات Electronics Engineering	267	132	399	7	-	7	274	132	406
هندسة معمارية Architect	38	33	71	-	-	0	38	33	71
هندسة حاسوب Computer Engineering	422	914	1336	1	2	3	423	916	1339
هندسة بتـــرول Petrol Engineering	138	123	261	2	-	2	140	123	263
هندسة إتصـــالات Communication Engineering	26	6	32	-	-	0	26	6	32
هندسة تخصصات أخرى Other Engineering	244	14	258	5	-	5	249	14	263
الاجمـــالي Total	8166	5844	14010	102	9	111	8268	5853	14121

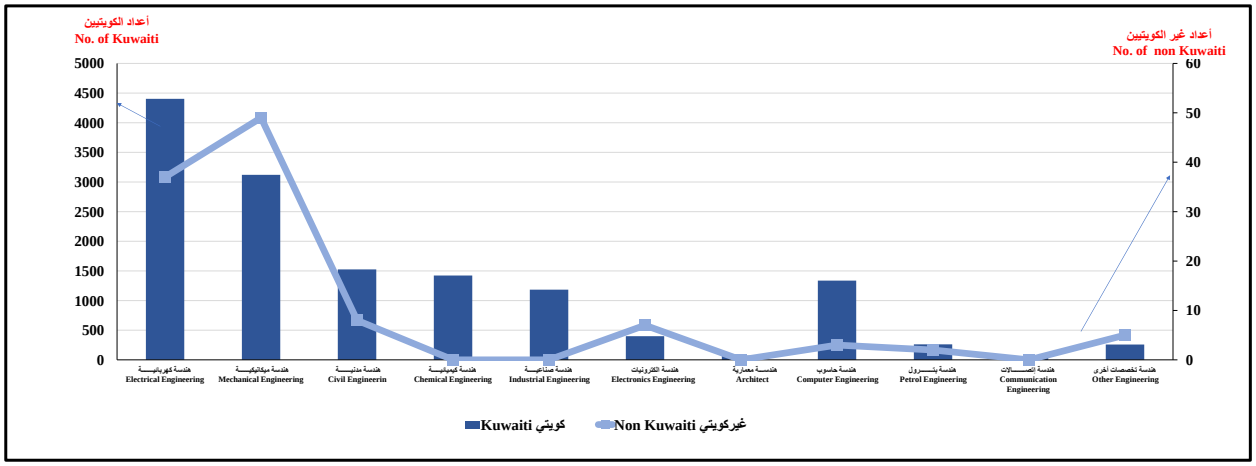

أعداد العاملين بالوزارة (كويتي - غير كويتي) حسب النوع و المستوى التعليمي خلال شهر سبتمبر 2025

Ministry Employees (Kuwaiti - Non Kuwaiti) According To Gender & Qualification During September 2025

الإجمالي Total			غيـــر كويتـــي Non Kuwaiti			كويتـــــي Kuwaiti			الجنسيـــة و النوع Gender & Nationality / المستوى التعليمي Education Level
إجمـــالي Total	إنـــاث Female	ذكـــور Male	إجمـــالي Total	إنـــاث Female	ذكـــور Male	إجمـــالي Total	إنـــاث Female	ذكـــور Male	
602	132	470	3	1	2	599	131	468	فوق الجامعيـــــة Above University
15122	6467	8655	165	12	153	14957	6455	8502	الجامعيـــــة University
5027	1550	3477	140	3	137	4887	1547	3340	فوق الثانوية و دون الجامعية Above Secondary & Less University
10741	1832	8909	317	4	313	10424	1828	8596	الثانويـــــة و ما يعادلهـــا Secondary school Or Equal
4831	202	4629	70	1	69	4761	201	4560	المتوسطـــــة Middle School
277	7	270	89	1	88	188	6	182	الإبتدائيـــــة و ما دونها Primary school& Below
36600	10190	26410	784	22	762	35816	10168	25648	الإجمالي Total

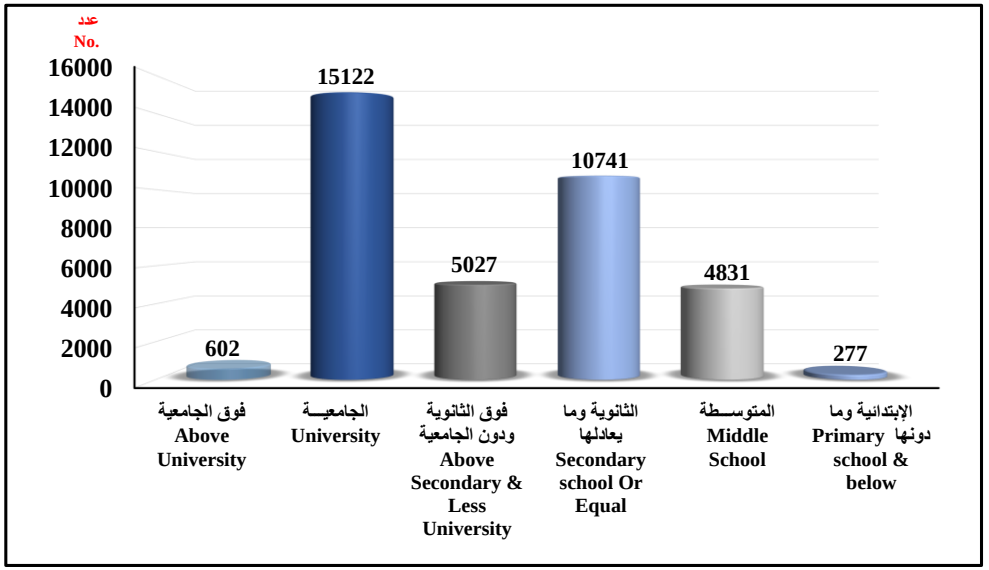

العـاملـون بالـوزارة حسـب المـؤهـلات و الجنـسيـات خـلال شـهـر سبتمبر 2025

Ministry's Employee's According To Qualification & Nationality During September 2025

الإجمالي Total	جنسيات أخرى Other Nationality	عمانـي Oman	لبنانـي Lebanon	إيرانـي Iran	فلسطيني Palestine	النيجر Niger	صومالي Somalia	سـوري Syria	سعـودي Saudi	فلبيني Philippen	أردنـي Jordan	بنغلاديشي Bangladish	باكستانـي Pakistan	هندي Indian	مصري Egypt	كويتي Kuwait	الجنسيـة Nationali / المؤهل Qulification
4440	3	1	-	-	1	-	-	1	5	3	1	1	1	9	11	4403	هندسـة كهربائيـة Electrical Engineering
3169	-	-	-	1	-	-	-	-	1	1	-	-	1	9	36	3120	هندسـة ميكانيكيـة Mechanical Engineering
1533	-	-	-	-	-	-	-	-	2	-	-	-	-	-	6	1525	هندسـة مدنيـة Civil Engineering
406	-	-	-	-	-	-	-	-	1	-	1	-	1	1	3	399	هندسـة إلكترونـات Electronic Engineering
1422	-	-	-	-	-	-	-	-	-	-	-	-	-	-	-	1422	هندسـة كيميائيـة Chemical Engineering
3151	2	-	-	-	-	-	-	-	4	-	-	-	-	-	4	3141	هندسـة تخصصات أخرى Other Engineering
53	-	-	-	-	-	-	-	-	-	-	-	-	-	-	1	52	جيولوجيـا Geology
76	-	-	-	-	-	-	-	-	1	-	-	-	1	3	4	67	كيميـاء Chemistry
26	-	-	-	-	-	-	-	-	-	-	-	1	-	-	1	24	فيزيـاء و أحيـاء Physics & Biology
28	-	-	-	-	-	-	-	-	-	-	1	-	-	-	-	27	إحصـاء و رياضيـات Statistics & Math
213	-	-	-	-	-	-	-	-	-	-	1	-	1	-	3	208	كمبيوتـر Computer
20	-	-	-	-	-	-	-	-	1	-	-	-	-	-	1	18	سياسـة و إقتصـاد Policy & Economy
552	-	-	-	-	-	-	-	-	-	-	-	-	-	-	13	539	محاسبـة Accounting
197	-	-	-	-	-	-	-	-	1	-	-	-	-	-	2	194	إدارة أعمـال Business Management
266	-	-	-	-	-	-	-	-	-	-	-	-	-	-	15	251	حقـوق Law
154	1	-	-	-	-	-	-	-	-	-	-	-	-	-	3	150	لغات و آداب وتربية Languges & Art & Education
18	-	-	-	-	-	-	-	-	-	-	-	-	-	-	2	16	أخرى others
597	-	-	1	-	1	-	-	-	3	1	2	2	3	14	23	547	دبلـوم كهربـاء Electrical Diploma
1099	2	1	-	-	-	-	2	-	8	-	1	2	1	7	5	1070	دبلـوم ميكانيـك Mechanic Diploma
3331	7	-	-	-	1	1	2	-	18	-	-	1	1	2	28	3270	دبلومـات أخـرى Other Diploma
448	1	-	-	-	-	4	-	1	1	2	4	13	31	64	8	319	ثانـوية عـامـة High School
10286	3	-	-	-	-	-	-	1	10	1	2	1	7	33	123	10105	ثانويـة صناعيـة Secondary Industrial school
4	-	-	-	-	-	-	-	-	-	-	-	-	-	-	4	-	ثانويـة تجاريـة Secondary Commercial school
3	-	-	-	-	-	-	-	-	-	-	-	-	-	-	3	-	ثانويـة زراعيـة Secondary Agricultural school
4831	3	-	-	1	-	1	-	-	5	-	-	12	3	43	2	4761	المتوسطـة Middle school
277	1	-	-	1	-	3	1	-	3	-	-	29	9	29	13	188	إبتدائيـة و ما دونها Primary school & Less
36600	23	2	1	3	3	9	5	3	64	8	13	62	60	214	314	35816	الإجمالي Total

أعــداد العـاملين بالــوزارة (كويتي) حسب نـوع الـوظيفة (ذكور - إناث) خلال شهر سبتمــبر 2025

Sectorwise Number Of Employee's (Kuwaiti) According To Gender & Profession During September 2025

الإجمـــالي Total	إجمالي الوظائف الفنية Total Technitian Jobs			إداري Administrative			فنـــي Technician			مهنـــدس Engineer			نوع الوظيفة Profession / القطـــاع Sector
	إجمالي Total	إنـاث Female	ذكور Male	إجمالي Total	إنـاث Female	ذكور Male	إجمالي Total	إنـاث Female	ذكور Male	إجمالي Total	إنـاث Female	ذكور Male	
246	85	49	36	161	106	55	23	14	9	62	35	27	الإدارة العليـــا و مكاتب الإدارة Highest Dept. & Offices
506	102	74	28	404	232	172	94	70	24	8	4	4	الشئـــون الإداريـــة Administrative Affairs
1400	205	134	71	1195	736	459	158	103	55	47	31	16	الشئـــون الماليـــة Financial Affairs
686	650	470	180	36	30	6	300	213	87	350	257	93	التخطيط و التدريـــب و نظم المعلومات Planning & Training & data system
8271	8084	2027	6057	187	50	137	4372	267	4105	3712	1760	1952	شبكات التوزيـــع الكهربائيـــة Electrical Distribution Networks
3416	3350	722	2628	66	17	49	1497	95	1402	1853	627	1226	شبكات النقـــل الكهربائيـــة Electrical Transmission Networks
3924	3877	269	3608	47	7	40	2683	52	2631	1194	217	977	تشغيـــل و صيـــانة الميـــاه Water Operation & Maintenance
660	650	373	277	10	6	4	126	34	92	524	339	185	مشاريـــع الميـــاه Water Projects
4291	4221	982	3239	70	23	47	1905	121	1784	2316	861	1455	الخدمات الفنية و المشاغل الرئيسية Technical Services & Main Workshops
4181	2305	1150	1155	1876	874	1002	1658	742	916	647	408	239	خدمات العملاء Consumer Affairs
6837	6796	1044	5752	41	14	27	4365	293	4072	2431	751	1680	محطات القوى الكهربائية و تقطير المياه Power station & Dis. Plants
1398	1369	775	594	29	4	25	420	204	216	949	571	378	المراقبة و التحكم و الرقابة Control Center & supervision
35816	31694	8069	23625	4122	2099	2023	17601	2208	15393	14093	5861	8232	الإجمـــالي Total

أعــداد العــاملين بالــوزارة (غير كويتي) حسب نــوع الــوظيفة (ذكور - إناث) خلال شهر سبتمــبر 2025

Sectorwise Number Of Employee's (Non - Kuwaiti) According To Gender & Profession During September 2025

الإجمـــالي Total	إجمالي الوظائف الفنية Total Technitian Jobs			إداري Administrative			فنـــي Technician			مهنـــدس Engineer			نوع الوظيفة Profession / القطـــاع Sector
	إجمـالي Total	إنـاث Female	ذكـور Male	إجمـالي Total	إنـاث Female	ذكـور Male	إجمـالي Total	إنـاث Female	ذكـور Male	إجمـالي Total	إنـاث Female	ذكـور Male	
22	4	0	4	18	-	18	4	-	4	0	-	-	الإدارة العليـــا و مكاتب الإدارة Highest Dept. & Offices
14	5	1	4	9	-	9	5	1	4	0	-	-	الشئـــون الإداريـــة Administrative Affairs
26	0	0	0	26	2	24	0	-	-	0	-	-	الشئـــون الماليـــة Financial Affairs
4	3	2	1	1	-	1	2	1	1	1	1	-	التخطيط و التدريـــب و نظم المعلومات Planning & Training & data system
132	130	2	128	2	1	1	124	-	124	6	2	4	شبكات التوزيـــع الكهربائيـــة Electrical Distribution Networks
89	89	0	89	0	-	-	76	-	76	13	-	13	شبكات النقـــل الكهربائيـــة Electrical Transmission Networks
46	43	0	43	3	-	3	31	-	31	12	-	12	تشغيـــل و صيـــانة الميـــاه Water Operation & Maintenance
36	36	4	32	0	-	-	28	2	26	8	2	6	مشاريـــع الميـــاه Water Projects
49	45	0	45	4	1	3	45	-	45	0	-	-	الخدمات الفنية و المشاغل الرئيسية Technical Services & Main Workshops
22	10	4	6	12	2	10	8	2	6	2	2	-	خدمات العملاء Consumer Affairs
338	336	3	333	2	-	2	267	1	266	69	2	67	محطات القوى الكهربائية و تقطير المياه Power station & Dis. Plants
6	6	0	6	0	-	-	6	-	6	0	-	-	المراقبة و التحكم و الرقابة Control Center & supervision
784	707	16	691	77	6	71	596	7	589	111	9	102	الإجمـــالي Total

أعـــداد العـاملين بالـــوزارة حسب نــوع الوظيــفة خــلال شهــر سبتمبر خلال عام 2024 و 2025

Number Of Employee's in the Ministry According to profession During September 2024 & 2025

الوظائف الإدارية Administrative Jobs		الوظائــف الفنيـــــة Technical Jobs		نوع الوظيفة Profession / القطـــاع Sector
2024	2025	2024	2025	
177	179	107	89	الإدارة العليـــا ومكاتب الإدارة Highest Dept. & Offices
386	413	111	107	الشئـــون الإداريـــة Administrative Affairs
1268	1221	222	205	الشئـــون الماليـــة Financial Affairs
39	37	609	653	التخطيط و التدريـــب و نظم المعلومات Planning & Training & Data sysytem
205	189	8365	8214	شبكات التوزيـــع الكهربائيـــة Electrical Distribution Networks
77	66	3597	3439	شبكات النقـــل الكهربائيـــة Electrical Transmission Networks
52	50	3775	3920	تشغيـــل و صيـــانة الميـــاه Water Operation & Maintenance
11	10	576	686	مشاريـــع الميـــاه Water Projects
69	74	3116	4266	الخدمات الفنية و المشاغل الرئيسية Technical Services & Main Workshops
1814	1888	2134	2315	خدمات العملاء Consumer Affairs
49	43	7360	7132	محطات القوى الكهربائية و تقطير المياه Power Stations & Dist. plants
36	29	1365	1375	المراقبة و التحكم و الرقابة Control Center & supervision
4183	4199	31337	32401	الإجمالي Total

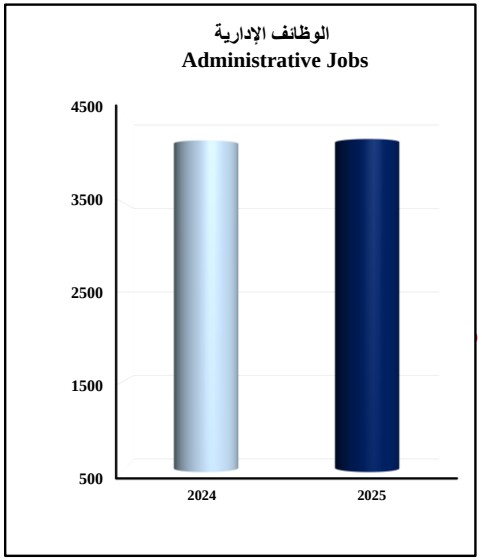

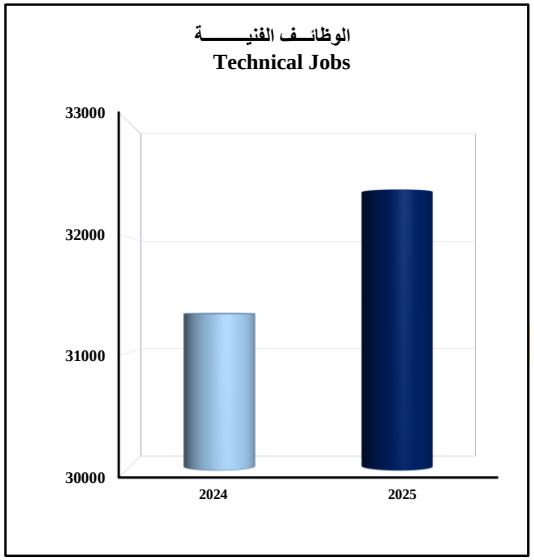

أعداد العاملين بالوزارة (كويتي - غير كويتي) حسب النوع خلال شهر سبتمبـــر 2025

Sectorwise Number Of Employee's (Kuwaiti - Non Kuwaiti) According To Gender During September 2025

الإجمالي Total			غير كويتـــــي Non Kuwaiti			كويتـــــــي Kuwaiti			الجنسيـــة Nationality / القطـــاع Sector
إجمالي Total	إنـــاث Female	ذكـــور Male	إجمالي Total	إنـــاث Female	ذكـــور Male	إجمالي Total	إنـــاث Female	ذكـــور Male	
268	155	113	22	-	22	246	155	91	الإدارة العليـــا و مكاتب الإدارة Highest Dept. & Offices
520	307	213	14	1	13	506	306	200	الشئـــون الإداريـــة Administrative Affairs
1426	872	554	26	2	24	1400	870	530	الشئـــون الماليـــة Financial Affairs
690	502	188	4	2	2	686	500	186	التخطيط و التدريـــب و نظم المعلومات Planning & Training & Data system
8403	2080	6323	132	3	129	8271	2077	6194	شبكات التوزيـــع الكهربائيـــة Electrical Distribution Networks
3505	739	2766	89	-	89	3416	739	2677	شبكات النقـــل الكهربائيـــة Electrical Transmission Networks
3970	276	3694	46	-	46	3924	276	3648	تشغيـــل و صيـــانة الميـــاه Water Operation & Maintenance
696	383	313	36	4	32	660	379	281	مشاريـــع الميـــاه Water Projects
4340	1006	3334	49	1	48	4291	1005	3286	الخدمات الفنية و المشاغل الرئيسية Technical Services & Main Workshops
4203	2030	2173	22	6	16	4181	2024	2157	خدمات العملاء Consumer Affairs
7175	1061	6114	338	3	335	6837	1058	5779	محطات القوى الكهربائية و تقطير المياه Power station & Dist. Plants
1404	779	625	6	-	6	1398	779	619	مراكز المراقبة و التحكم و الرقابة Control Center & supervision
36600	10190	26410	784	22	762	35816	10168	25648	المجمـــوع الكلـــي Total

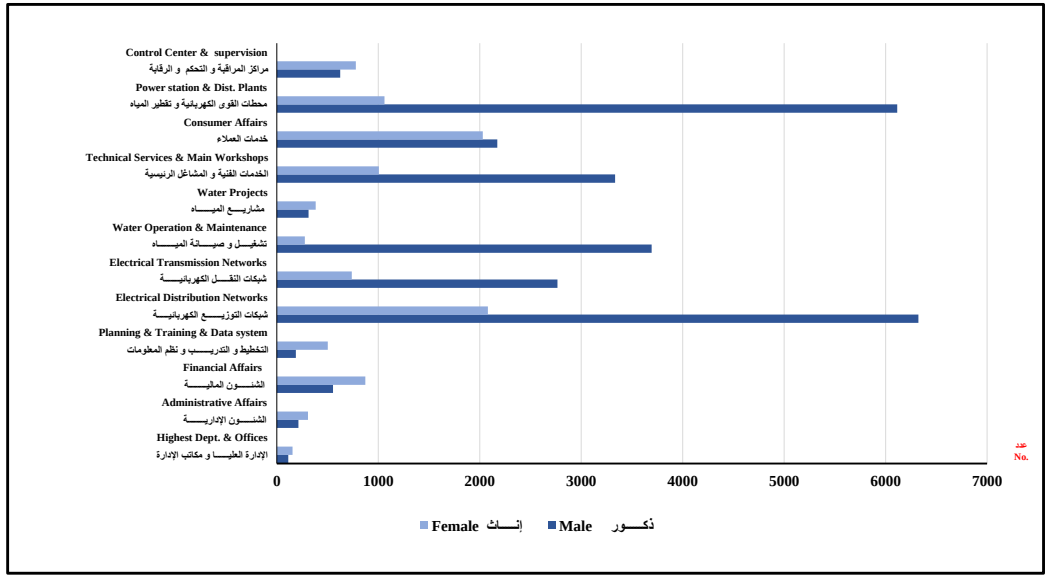

أعــداد العاملــين بالوظــائف الإشــرافية في الــوزارة خلال شــهر سبتمـــبر 2025

Numbers Of Employees in Supervisory Positionis in the Ministry During September 2025

المسمى الإشرافي Supervisory Positionis	مدير إدارة Manager Deaprtment			مدير إدارة (ندب) Manager Deaprtment (Delegation)			مراقب Supervisor			مراقب (ندب) Supervisor (Delegation)			رئيس قسم Head of the Department			رئيس قسم (ندب) Head of the Department (Delegation)			رئيس شعبة Division Head			رئيس شعبة (ندب) Division Head (Delegation)			رئيس مكتب Office Head		
القطـــاع Sector	ذكور Male	إنـــاث Female	الإجمالي Total	ذكور Male	إنـــاث Female	الإجمالي Total	ذكور Male	إنـــاث Female	الإجمالي Total	ذكور Male	إنـــاث Female	الإجمالي Total	ذكور Male	إنـــاث Female	الإجمالي Total	ذكور Male	إنـــاث Female	الإجمالي Total	ذكور Male	إنـــاث Female	الإجمالي Total	ذكور Male	إنـــاث Female	الإجمالي Total	ذكور Male	إنـــاث Female	الإجمالي Total
الادارة العليـــا و مكاتب الإدارة Highest Dept. & Offices	2	1	3	-	-	0	2	1	3	1	-	1	5	4	9	2	-	2	-	-	0	-	-	0	-	-	0
الشئـــون الإداريـــة Administrative Affairs	4	1	5	-	-	0	4	4	8	-	-	0	6	9	15	-	-	0	-	-	0	-	-	0	-	-	0
الشئـــون الماليـــة Financial Affairs	2	1	3	1	-	1	10	5	15	1	-	1	3	4	7	1	1	2	-	-	0	-	-	0	-	-	0
التخطيط و التدريـــب و نظم المعلومات Planning & Training & data system	3	1	4	0	-	-	1	2	3	1	-	1	1	5	6	0	-	0	-	-	0	-	-	0	-	-	0
شبكات التوزيـــع الكهربائيـــة Electrical Distribution Networks	5	-	5	0	-	-	3	-	3	1	-	1	20	5	25	1	-	1	-	-	0	-	-	0	-	-	0
شبكات النقـــل الكهربائيـــة Electrical Transmission Networks	4	-	4	0	-	-	-	-	0	-	-	0	9	1	10	4	-	4	-	-	0	-	-	0	-	-	0
تشغيـــل و صيـــانة الميـــاه Water Operation & Maintenance	2	2	4	0	-	-	7	1	8	1	1	-	14	5	19	0	-	0	-	-	0	8	-	8	1	-	1
مشاريـــع الميـــاه Water Projects	3	2	5	0	-	-	9	1	10	0	-	-	1	-	1	0	-	0	-	-	0	-	-	0	-	-	0
الخدمات الفنية و المشاغل الرئيسية Technical Services & Main Workshops	6	1	7	0	-	-	4	1	5	0	-	-	17	5	22	0	-	0	-	-	0	-	-	0	-	-	0
خدمات العملاء Consumer Services	2	-	2	0	-	-	6	1	7	0	-	-	24	2	26	0	-	0	-	-	0	-	-	0	-	-	14
محطات القوى الكهربائية و تقطير المياه Power station & Dist. Plants	12	1	13	0	-	-	29	4	33	0	-	-	4	2	6	0	-	0	-	-	0	-	-	0	-	-	0
مراكز المراقبة و التحكم و الرقابة Control Center & supervision	3	2	5	0	-	-	-	-	0	0	-	-	8	3	11	0	-	0	-	-	0	-	-	0	-	-	0
الإجمالي Total	48	12	60	1	0	1	75	20	95	4	1	5	112	45	157	8	1	9	8	0	8	1	0	1	14	0	14

إجمالي الوظائف الإشرافيـــة 350 منها 16 وظيفة ندب .

The total number of supervisory positions is 350 , including 16 delegation positions.

أعـداد العـاملين في محطـات القـوى الكـهربائية و تقطـير الميـاه (كويتي - غير كويتي) خلال شهـر سبتمـــبر 2025

Number Of Employee's In Power & Plant Station (Kuwaiti - Non Kuwaiti) In September 2025

البيـــان Description / المحطـات Station	كويتـــــي Kuwaiti			غيـــر كويتـــي Non Kuwaiti			الإجـمـــــالي Total		
	ذكـــور Male	إنـــاث Female	إجمـــالي Total	ذكـــور Male	إنـــاث Female	إجمـــالي Total	ذكـــور Male	إنـــاث Female	إجمـــالي Total
الشويـــــــخ Shuwaikh	333	119	452	9	-	9	342	119	461
الشعيبـــــــة Shuaiba	1002	153	1155	31	-	31	1033	153	1186
الدوحة الشرقيـــة Doha East	903	157	1060	29	-	29	932	157	1089
الدوحة الغربيـــة Doha West	1221	319	1540	45	1	44	1265	320	1585
الزور الجنوبيـــة Az-Zour South	1326	4	1330	50	-	50	1376	4	1380
الصبيـــة Sabiya	800	-	800	165	-	165	965	0	965
الإجمالي Total	5585	752	6337	329	1	328	5913	753	6666

ملخص لجنسيات العاملين بالوزارة خلال شهر سبتمبـــر لعامي 2024-2025

Ministry's Employee's According To ContinSeptemberemberemberst During September 2024 & 2025

الإجمالي Total	2024 إنـــاث Female	2024 ذكـــور Male	الإجمالي Total	2025 إنـــاث Female	2025 ذكـــور Male	النـــوع Gender / البيـــان Description
34683	9774	24909	35816	10168	25648	كـــويتيـــــــون Kuwaiti
422	19	403	407	19	388	دول عربيـــة أخـــرى Other Arabic Countries
371	3	368	347	3	344	دول آسيويـــة غير عربيـــة Non Arabic Asian Countries
14	0	14	12	0	12	دول أفريقيـــة غير عربيـــة Non Arabic African Countries
2	0	2	2	0	2	أوروبـــا وأستراليا Europe & Australia
28	0	28	16	0	16	أخرى Other
35520	9796	25724	36600	10190	26410	الإجمالي Total

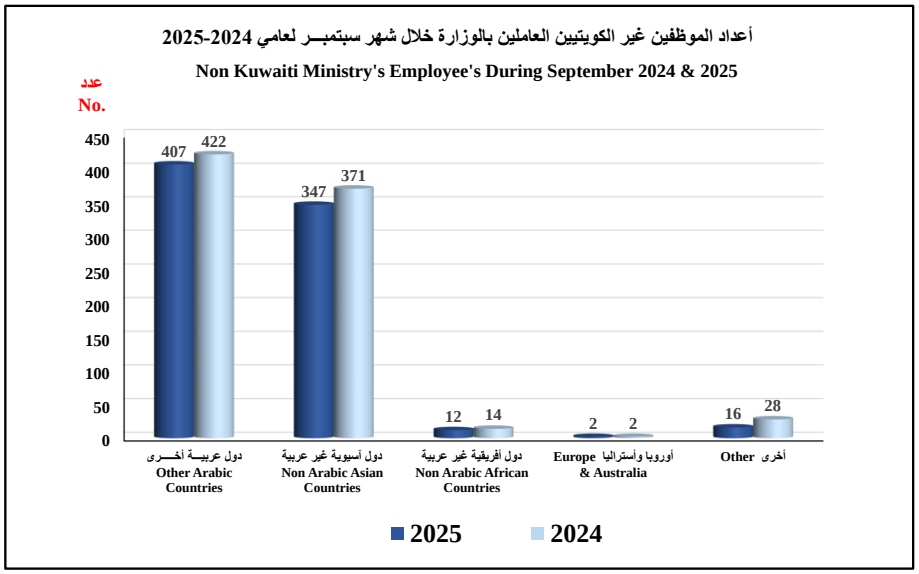

أعداد جنسيات العـامـلين بالـوزارة خـلال شــهر سبتمبــر 2025

Ministry's Employee's According To Nationality During September 2025

البيـــان Description / الجنسيـــة Nationality		الوزارة Ministry	عقد ثـان Second Contract	عقد براتب مقطوع Fixed Salary	أخرى Other	الإجمـالي Total	النسبة المئوية للمجموع الكلي Total Percentage
Kuwait	كويتـي	35816	-	-	-	35816	97.858
Egypt	مصـري	-	281	23	10	314	0.858
Indian	هنـدي	-	165	48	1	214	0.585
Pakistan	باكستـاني	-	28	32	-	60	0.164
Bangldish	بنغلاديـشي	-	18	41	3	62	0.169
Jordan	أردنـي	-	13	-	-	13	0.036
Philippen	فلبينـي	-	7	1	-	8	0.022
Saudi	سعـودي	-	60	-	4	64	0.175
Niger	النيجـر	-	6	3	-	9	0.025
Syria	سـوري	-	3	-	-	3	0.008
Somalia	صومالـي	-	4	1	-	5	0.014
Yemen	يمني	-	1	-	1	2	0.005
Palestine	فلسطينـي	-	3	-	-	3	0.008
Lebanon	لبنانـي	-	1	-	-	1	0.003
Iran	إيراني	-	2	1	-	3	0.008
Eritrea	أرتيري	-	1	1	-	2	0.005
Oman	عمانـي	-	2	-	-	2	0.005
Senegal	سنغـــالي	-	1	-	-	1	0.003
Turkey	تركـــي	-	1	-	-	1	0.003
Australia	أسترالي	-	1	-	-	1	0.003
Other	أخرى	-	-	-	16	16	0.044
Total	الإجمـالي	35816	598	151	35	36600	100.0

عدد الإنـاث العاملات في أقسام الوزارة المختلفة 10190 موظفة , و نسبتهن إلى إجمالي عدد العاملين 27.8 %

Number Of Female Employee's Working In Different Dept. Of The Ministry Is 10190 & Their Percentage Total Employee's Is 27.8 %

الأحمال الكهربائية

Electrical Loads

الأحمال الكهربائية للتمديدات الكهربائية للقطاعات (بالكيلوواط) خلال شهر سبتمبر 2025

Electrical Loads For Electrical Intallations For Sectors (In Kilowatt) During September 2025

البيان Description قطاع الإستهلاك Consumption sector	الحمل بالكيلووات Load In Kilowatt	أعداد العملاء Customer Numbers	النسبة المئويـــة لكل قطاع من الإجمالي Percentage
خـــاص Private	63550.990	672	77.9
صنـــاعي Industrial	5306.680	5	6.5
تجـــاري Commercial	0.000	0	0.0
حكـــومي Governmental	8824.866	9	10.8
إستثمـــاري Investment	3613.816	9	4.4
زراعـــي Agricultural	303.190	5	0.4
المجمـــوع Total	81599.542	700	100

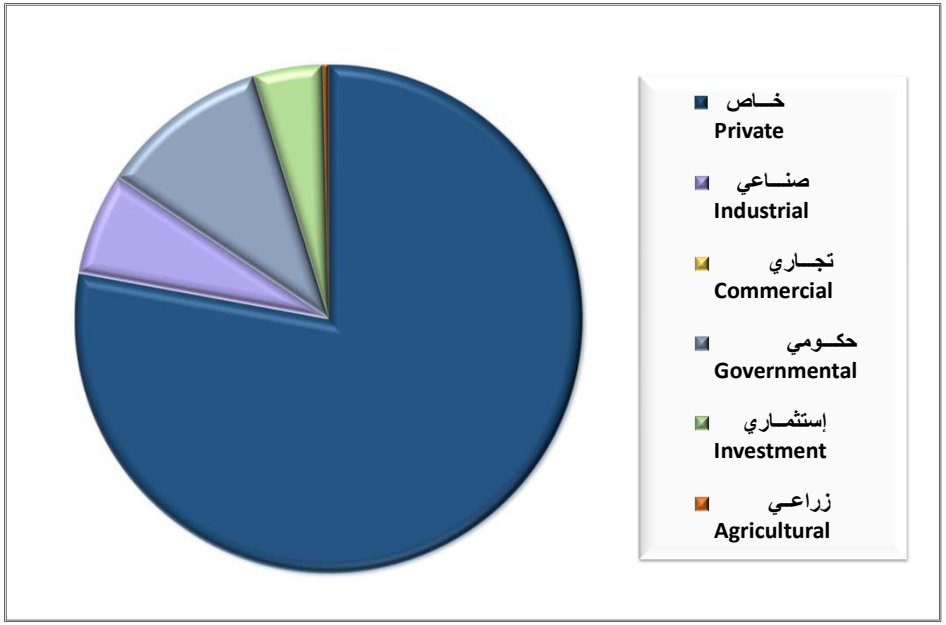

الأحمال الكهربائية للتمديدات الكهربائية للمحافظات (كيلوواط) خلال شهر سبتمبر 2025

Electrical Loads For Electrical Installations For Governorates (In KW) During September 2025

الإجمالي Total	حكـــومي Governmental	سكن خـــاص Private Residence	مزارع + جواخير Farms	صنـــاعي Industrial	تجـــاري Commercial	إستثمـــاري Investment	البيـــان Description / المحافظـات Governorates
7586.060	2623.000	4963.060	0.000	0.000	0.000	0.000	العاصمـــة AL -Asimah
5698.516	216.120	3704.050	0.000	0.000	0.000	1778.346	حـــولـــي Hawalli
10931.250	108.840	8064.430	119.180	2136.680	0.000	502.120	الأحمـــدي AL -Ahmadi
16306.496	5616.196	8999.660	0.000	357.290	0.000	1333.350	الفروانيـــة AL -Farwaniyah
35073.000	260.710	34628.280	184.010	0.000	0.000	0.000	الجهـــراء AL -Jahrah
6004.220	0.000	3191.510	0.000	2812.710	0.000	0.000	مبارك الكبيـــر Mubarak AL-Kabir
81599.542	8824.866	63550.990	303.190	5306.680	0.000	3613.816	الإجمالي Total

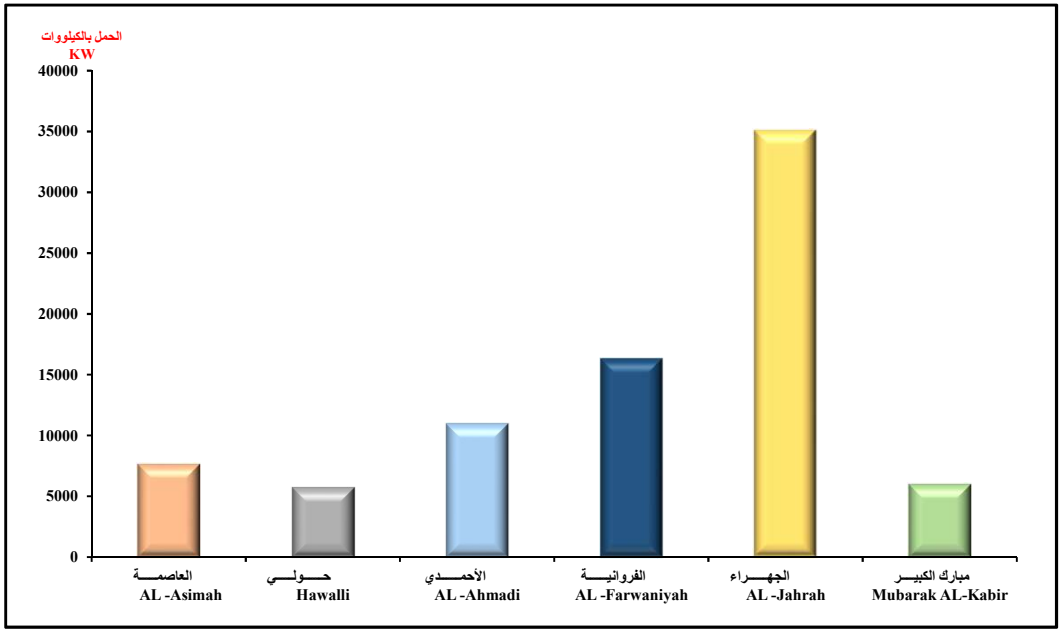

الأحمال الكهربائية (كيلوواط) للتمديدات الكهربائية خلال شهري اغسطس 2025 و سبتمبر 2025

Electrical Loads (KW) For Electrical Installations During August 2025 and September 2025

البيـــــان Description	اغسطس August	سبتمبر September	الفـــرق Differences
الحمل الكهربائي Electrical Load	75882.68	81599.542	-5716.862

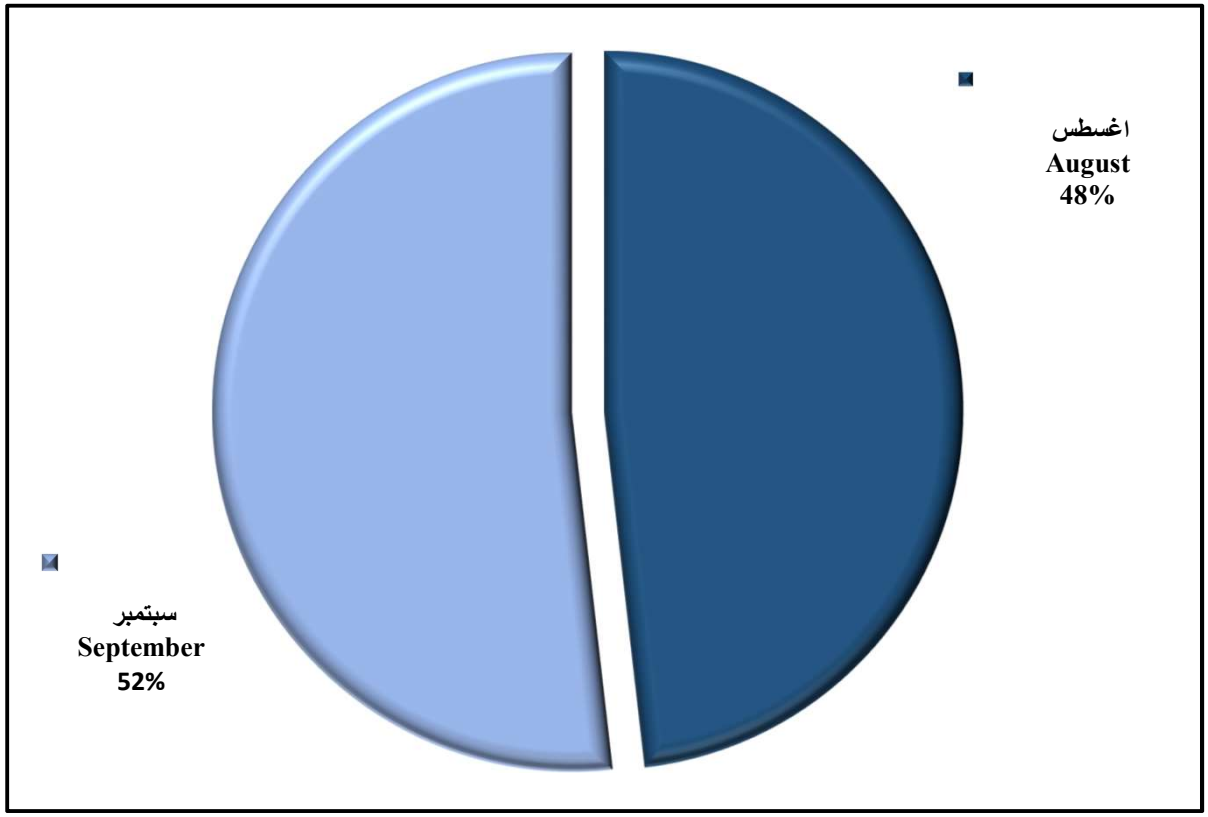

تم بحمد اللّٰه